アットイン用賀1

物件基本情報

住 所	〒158-0097 東京都世田谷区用賀1-15-20 グランド・ガーラ用賀
最 寄 駅	用賀駅(東急田園都市線ほか) 徒歩 8 分 上野毛駅(東急大井町線ほか) 徒歩 18 分 桜新町駅(東急田園都市線ほか) 徒歩 19 分
構造・間取	SRC造 2001年04月築 1K 25.6㎡
周 辺 環 境	≪ディーラー≫ボルボ・カー世田谷 徒歩 1 分 ≪幼稚園・保育園≫世田谷区立用賀保育園分園わくわく保育園 徒歩 1 分 ≪コンビニ≫ファミリーマート用賀の杜店 徒歩 2 分 ≪駐車場≫用賀二丁目駐車場 徒歩 2 分 ≪本屋≫BOOKS DON 徒歩 2 分 ≪カー用品店≫タイヤ館パドック246 徒歩 3 分 ≪幼稚園・保育園≫世田谷区立用賀保育園 徒歩 3 分 ≪ホームセンター≫コジマ×ビックカメラ用賀店 徒歩 3 分
主 な 設 備	オートロック / エレベーター / 宅配ボックス / 光WiFi使い放題 / バス・トイレ別 / ガス給湯 / 浴室乾燥機 / 温水洗浄便座 / 洗濯機 / ガスコンロ / 快適テレワーク / 24時間ゴミ出し可能
駐車場 (オプション)	なし

利用料金表

利用期間	利用料（賃料+水道光熱費）	ルームクリーニング代
1ヶ月以上	10,040 円/日	48,400 円/契約

住宅保険

ご利用料金	830円/月 （不課税）

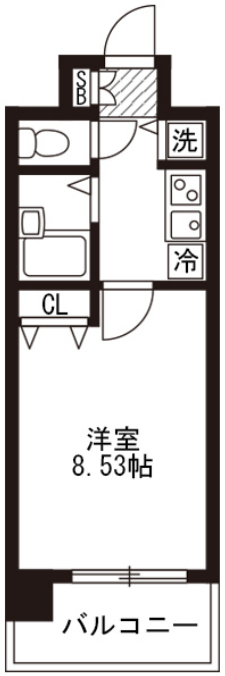

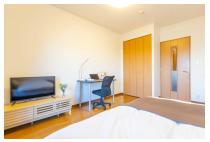

周辺地図

物件の詳細や空室状況の確認、その他ご不明点な点など、いつでも気軽にお問い合わせください。

お電話でのお問い合わせ
0120-397-010
受付時間10:00～17:00(土日祝16:00)

メールでお問い合わせ
info@atinn.jp
24時間受付中

ひとの幸せを想い もてなす
アットイン