# ●アットイン新宿14

## 物件基本情報

| | |
|---|---|
| 住 所 | 〒160-0023<br>東京都新宿区西新宿4-11-6<br>シェモワロワイヤル |
| 最 寄 駅 | 西新宿五丁目駅(都営大江戸線ほか) 徒歩 4 分<br>都庁前駅(都営大江戸線ほか) 徒歩 9 分<br>初台駅(京王京王線ほか) 徒歩 12 分 |
| 構造・間取 | 軽量鉄骨造 1986年03月築 ワンルーム 20.49㎡ |
| 周 辺 環 境 | ≪ファーストフード≫すき家西新宿五丁目駅前店 徒歩 2 分<br>≪ドラッグストア≫どらっぐぱぱす西新宿店 徒歩 2 分<br>≪ホテル≫THE KNOT TOKYO Shinjuku 徒歩 3 分<br>≪ビジネスホテル≫東急ステイ西新宿 徒歩 3 分<br>≪ファーストフード≫CoCo壱番屋西新宿五丁目駅前通店 徒歩 3 分<br>≪その他学校≫東放学園映画専門学校 徒歩 3 分<br>≪ファミレス≫かに道楽西新宿5丁目店 徒歩 3 分<br>≪(不明)≫西新宿五丁目駅 徒歩 3 分 |
| 主 な 設 備 | オートロック / エレベーター / 洗濯機 / IHコンロ |
| 駐車場<br>(オプション) | なし |

## 利用料金表

| 利用期間 | 利用料 (賃料+水道光熱費) | ルームクリーニング代 |
|---|---|---|
| 1ヶ月以上 | 8,580 円/日 | 48,400 円/契約 |

## 住宅保険

| | |
|---|---|
| ご利用料金 | 830円/月 (不課税) |

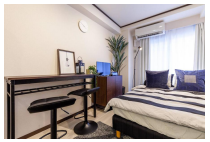

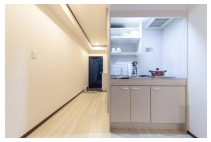

## 周辺地図

物件の詳細や空室状況の確認、その他ご不明点な点など、いつでも気軽にお問い合わせください。

お電話でのお問い合わせ
0120-397-010
受付時間10:00～17:00(土日祝16:00)

メールでお問い合わせ
info@atinn.jp
24時間受付中

ひとの幸せを想い もてなす
atinn アットイン