# ●アットイン新宿17

## 物件基本情報

| | |
|---|---|
| 住 所 | 〒160-0023<br>東京都新宿区西新宿4-30-5<br>プレールドゥーク西新宿 |
| 最 寄 駅 | 西新宿五丁目駅(都営大江戸線ほか) 徒歩 8 分<br>都庁前駅(都営大江戸線ほか) 徒歩 10 分 |
| 構造・間取 | RC造 2004年03月築 1K 20㎡ |
| 周 辺 環 境 | ≪ホテル≫THE KNOT TOKYO Shinjuku 徒歩 2 分<br>≪小学校≫新宿区立西新宿小学校 徒歩 2 分<br>≪図書館≫新宿区立角筈図書館 徒歩 2 分<br>≪ホール・会館≫角筈区民ホール 徒歩 2 分<br>≪コンビニ≫ファミリーマート西新宿三丁目店 徒歩 3 分<br>≪住宅展示場≫東京都新宿住宅展示場 徒歩 3 分<br>≪消防≫新宿消防署西新宿出張所 徒歩 3 分<br>≪その他宿泊≫南部イン西新宿 徒歩 4 分 |
| 主 な 設 備 | オートロック / エレベーター / 宅配ボックス / 光WiFi使い放題 / バス・トイレ別 / ガス給湯 / 洗濯機 / ガスコンロ |
| 駐車場<br>(オプション) | なし |

## 利用料金表

| 利用期間 | 利用料（賃料+水道光熱費） | ルームクリーニング代 |
|---|---|---|
| 1ヶ月以上 | 10,400 円/日 | 48,400 円/契約 |

## 住宅保険

| | |
|---|---|
| ご利用料金 | 830円/月 （不課税） |

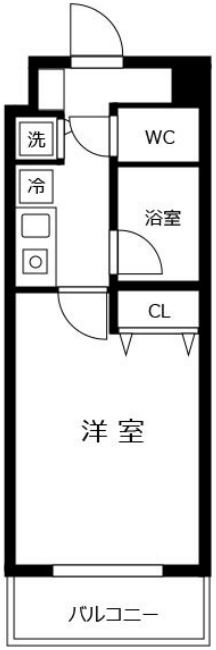

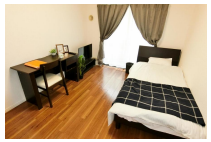

周辺地図

物件の詳細や空室状況の確認、その他ご不明点な点など、いつでも気軽にお問い合わせください。


お電話でのお問い合わせ
0120-397-010
受付時間10:00～17:00(土日祝16:00)

メールでお問い合わせ
info@atinn.jp
24時間受付中


ひとの幸せを想い もてなす
アットイン