

駅、コンビニすぐ近く！新宿中央公園でリフレッシュも。
この物件は全室禁煙部屋のご案内となります。予めご了承ください。

アットイン新宿3-1

物件基本情報

住所	〒160-0023 東京都新宿区西新宿6-16-13 メインステージ西新宿							
最寄駅	西新宿五丁目駅(都営大江戸線ほか) 徒歩7分 都庁前駅(都営大江戸線ほか) 徒歩8分							
構造・間取	RC造 2004年02月築 1K 20.17㎡							
周辺環境	<ドラッグストア>ドラッグセイムス西新宿6丁目店 徒歩1分 <大使館・領事館>在東京ツバル名誉総領事館 徒歩1分 <幼稚園・保育園>アスク西新宿保育園 徒歩1分 <ファーストフード>Coco老番屋西新宿五丁目駅前通店 徒歩2分 <ビジネスホテル>東急ステイ西新宿 徒歩2分 <銀行>西京信用金庫西新宿支店 徒歩2分 <ドラッグストア>どらっくばす西新宿店 徒歩2分 <ホール・会館>ベルサール新宿 徒歩2分							
主な設備	オートロック / エレベーター / 宅配ボックス / 光WiFi使い放題 / バス・トイレ別 / ガス給湯 / 浴室乾燥機 / 洗濯機 / ガスコンロ / 快適テレワーク / 24時間ゴミ出し可能							
駐車場 (オプション)	なし							
利用料金表	<table border="1"> <thead> <tr> <th>利用期間</th> <th>利用料 (賃料+水道光熱費)</th> <th>ルームクリーニング代</th> </tr> </thead> <tbody> <tr> <td>1ヶ月以上</td> <td>10,300 円/日</td> <td>48,400 円/契約</td> </tr> </tbody> </table>		利用期間	利用料 (賃料+水道光熱費)	ルームクリーニング代	1ヶ月以上	10,300 円/日	48,400 円/契約
利用期間	利用料 (賃料+水道光熱費)	ルームクリーニング代						
1ヶ月以上	10,300 円/日	48,400 円/契約						
住宅保険	<table border="1"> <tr> <td>ご利用料金</td> <td>830円/月 (不課税)</td> </tr> </table>		ご利用料金	830円/月 (不課税)				
ご利用料金	830円/月 (不課税)							

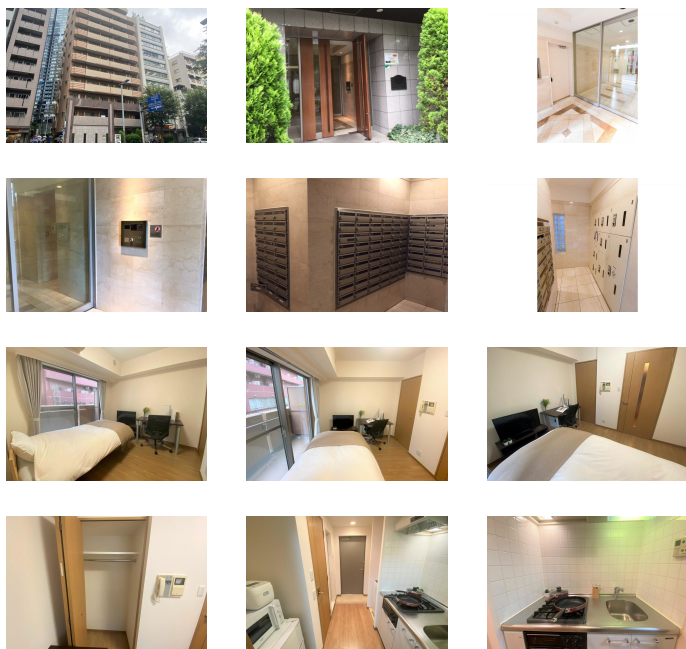
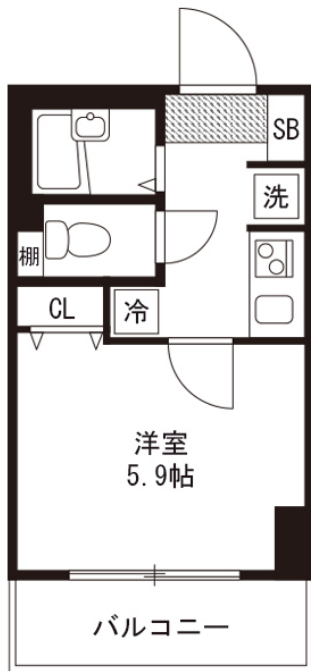

周辺地図



物件の詳細や空室状況の確認、その他ご不明な点など、いつでも気軽にお問い合わせください。

お電話でのお問い合わせ メールでのお問い合わせ

 **0120-397-010**  **info@atinn.jp**

受付時間10:00~17:00(土日祝16:00) 24時間受付中

ひとの幸せを想い もてなす
アットイン