

ウッド×ブラックでスタイリッシュに
この物件は全室禁煙部屋のご案内となります。予めご了承ください。

アットイン錦糸町13

物件基本情報

住所	〒130-0021 東京都墨田区緑4-27-2 ステージグランデ錦糸町Ⅱ							
最寄駅	錦糸町駅(JR中央・総武線(まか)) 徒歩 11分 菊川駅(都営新宿線(まか)) 徒歩 11分							
構造・間取	RC造 2021年02月築 1K 25.81㎡							
周辺環境	≪幼稚園・保育園≫江東橋保育園 徒歩 1分 ≪幼稚園・保育園≫チェリッシュあおぞら保育園 徒歩 1分 ≪コンビニ≫セブンイレブン墨田緑4丁目店 徒歩 2分 ≪レンタカー≫トヨタモビリティサービス錦糸町店 徒歩 2分 ≪駐車場≫ファミリーパーキング緑 徒歩 2分 ≪コンビニ≫サンクス緑3丁目店 徒歩 3分 ≪スーパー≫まいばすけっと墨田緑3丁目店 徒歩 3分 ≪コンビニ≫ローソン緑4丁目店 徒歩 3分							
主な設備	オートロック / エレベーター / 宅配ボックス / 光WiFi使い放題 / パス・トイレ別 / ガス給湯 / 浴室乾燥機 / 温水洗浄便座 / 洗濯機 / 独立洗面台 / ガスコンロ							
駐車場 (オプション)	なし							
利用料金表	<table border="1"> <thead> <tr> <th>利用期間</th> <th>利用料 (賃料+水道光熱費)</th> <th>ルームクリーニング代</th> </tr> </thead> <tbody> <tr> <td>1ヶ月以上</td> <td>10,400 円/日</td> <td>48,400 円/契約</td> </tr> </tbody> </table>		利用期間	利用料 (賃料+水道光熱費)	ルームクリーニング代	1ヶ月以上	10,400 円/日	48,400 円/契約
利用期間	利用料 (賃料+水道光熱費)	ルームクリーニング代						
1ヶ月以上	10,400 円/日	48,400 円/契約						
住宅保険	ご利用料金 830円/月 (不課税)							

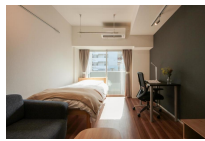
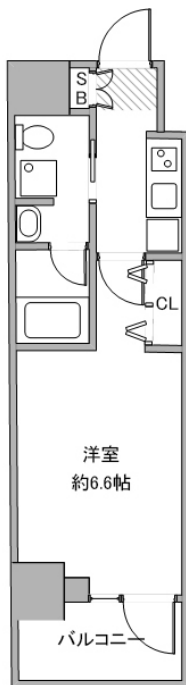

周辺地図



物件の詳細や空室状況の確認、その他ご不明な点など、いつでも気軽にお問い合わせください。

お電話でのお問い合わせ メールでのお問い合わせ

0120-397-010 **info@atinn.jp**

受付時間10:00~17:00(土日祝16:00)

24時間受付中

ひとの幸せを想い もてなす
アットイン