

アットイン門前仲町4

物件基本情報

| 住所 | 〒135-0031 東京都江東区佐賀1-6-10 ステージファースト門前仲町 | | | | | | | |
|----------------|--|-------------|-------|----------------|------------|-------|------------|-------------|
| 最寄駅 | 門前仲町駅(東京メトロ東西線)徒歩 14分 水天宮前駅(東京メトロ半蔵門線)徒歩 14分 | | | | | | | |
| 構造・間取 | RC造 2020年10月築 1K 26.28㎡ | | | | | | | |
| 周辺環境 | ≪郵便局≫江東永代郵便局 徒歩 2分 ≪コンビニ≫ローソン永代橋店 徒歩 3分 ≪ビジネスホテル≫東横イン門前仲町永代橋 徒歩 3分 ≪幼稚園・保育園≫小鳩保育園永代 徒歩 3分 ≪銀行≫みずほ銀行深川支店 徒歩 4分 ≪ファーストフード≫すき家新川永代橋店 徒歩 4分 ≪レンタカー≫ニコニコレンタカー永代橋店 徒歩 4分 ≪ガソリンスタンド≫エネオスDr. Drive永代通り店 徒歩 4分 | | | | | | | |
| 主な設備 | オートロック / エレベーター / 宅配ボックス / 光WiFi使い放題 / バス・トイレ別 / ガス給湯 / 浴室乾燥機 / 温水洗浄便座 / 洗濯機 / 独立洗面台 / ガスコンロ / 24時間ゴミ出し可能 | | | | | | | |
| 駐車場 (オプション) | なし | | | | | | | |
| 利用料金表 | <table border="1"> <thead> <tr> <th>利用期間</th> <th>利用料 (賃料+水道光熱費)</th> <th>ルームクリーニング代</th> </tr> </thead> <tbody> <tr> <td>1ヶ月以上</td> <td>11,180 円/日</td> <td>48,400 円/契約</td> </tr> </tbody> </table> | | 利用期間 | 利用料 (賃料+水道光熱費) | ルームクリーニング代 | 1ヶ月以上 | 11,180 円/日 | 48,400 円/契約 |
| 利用期間 | 利用料 (賃料+水道光熱費) | ルームクリーニング代 | | | | | | |
| 1ヶ月以上 | 11,180 円/日 | 48,400 円/契約 | | | | | | |
| 住宅保険 | <table border="1"> <tr> <td>ご利用料金</td> <td>830円/月 (不課税)</td> </tr> </table> | | ご利用料金 | 830円/月 (不課税) | | | | |
| ご利用料金 | 830円/月 (不課税) | | | | | | | |

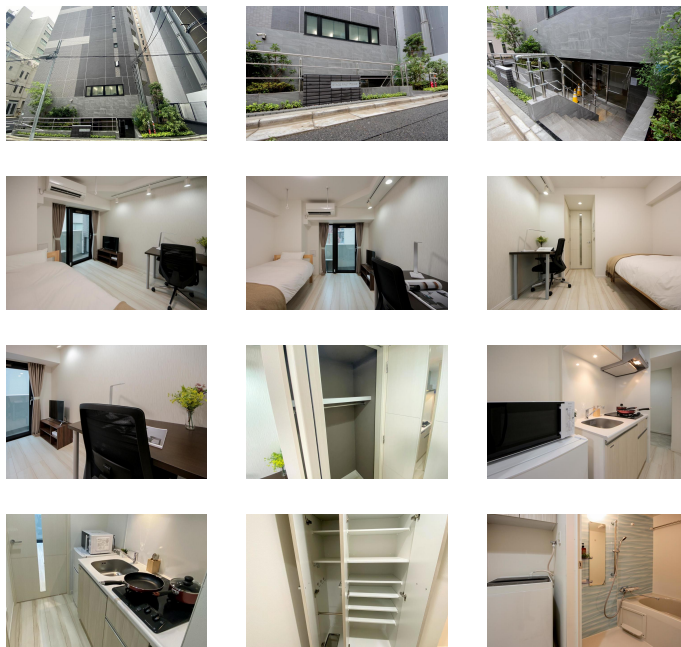

周辺地図



物件の詳細や空室状況の確認、その他ご不明点など、いつでも気軽にお問い合わせください。

お問い合わせ

0120-397-010
 受付時間10:00~17:00(土日祝16:00)
 0)

メールでお問い合わせ
info@atinn.jp
 24時間受付中

ひとの幸せを想い もてなす

atinn アットイン