

シックなカラーの中で落ち着いてステイ。
この物件は全室禁煙部屋でのご案内となります。予めご了承ください。

アットイン上野6

物件基本情報

住所	〒110-0015 東京都台東区東上野3-34-9 ステージファースト上野							
最寄駅	稲荷町駅(東京メトロ銀座線)徒歩1分 上野駅(山手線)徒歩6分							
構造・間取	RC造 2013年08月築 ワンルーム 26.1㎡							
周辺環境	<観光スポット>鯉ぎょう規式 徒歩4分 <生活雑貨>ブックオフ浅草稲荷町店 徒歩5分 <コンビニ>ファミリーマート台東松が谷店 徒歩5分 <コンビニ>セブンイレブン台東元浅草1丁目店 徒歩6分 <(不明)>新御徒町駅 徒歩6分 <生活雑貨>大黒屋浅草店 徒歩6分 <郵便局>台東松が谷郵便局 徒歩7分 <スーパー>まいばすけっと合羽橋南店 徒歩7分							
主な設備	オートロック / エレベーター / 宅配ボックス / 光WiFi使い放題 / パス・トイレ別 / ガス給湯 / 浴室乾燥機 / 温水洗浄便座 / 洗濯機 / 独立洗面台 / ガスコンロ / 24時間ゴミ出し可能							
駐車場 (オプション)	なし							
利用料金表	<table border="1"> <thead> <tr> <th>利用期間</th> <th>利用料 (賃料+水道光熱費)</th> <th>ルームクリーニング代</th> </tr> </thead> <tbody> <tr> <td>1ヶ月以上</td> <td>9,820 円/日</td> <td>48,400 円/契約</td> </tr> </tbody> </table>		利用期間	利用料 (賃料+水道光熱費)	ルームクリーニング代	1ヶ月以上	9,820 円/日	48,400 円/契約
利用期間	利用料 (賃料+水道光熱費)	ルームクリーニング代						
1ヶ月以上	9,820 円/日	48,400 円/契約						
住宅保険	ご利用料金 830円/月 (不課税)							

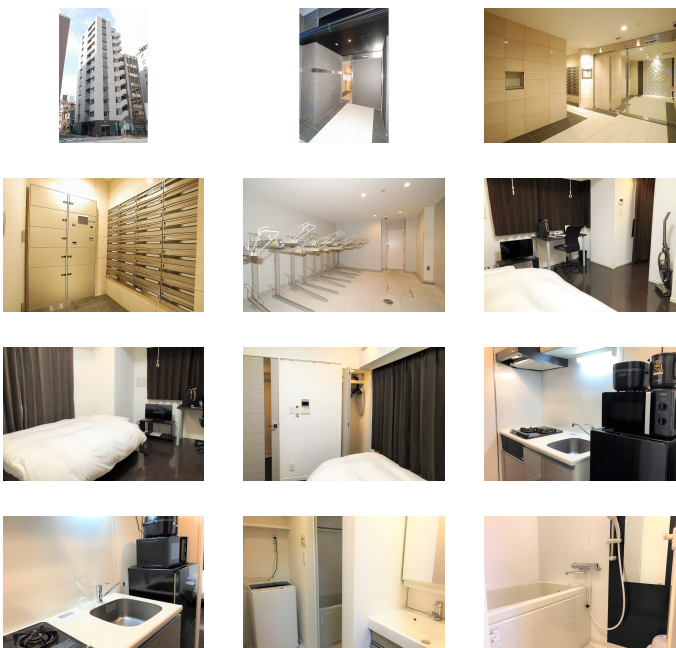
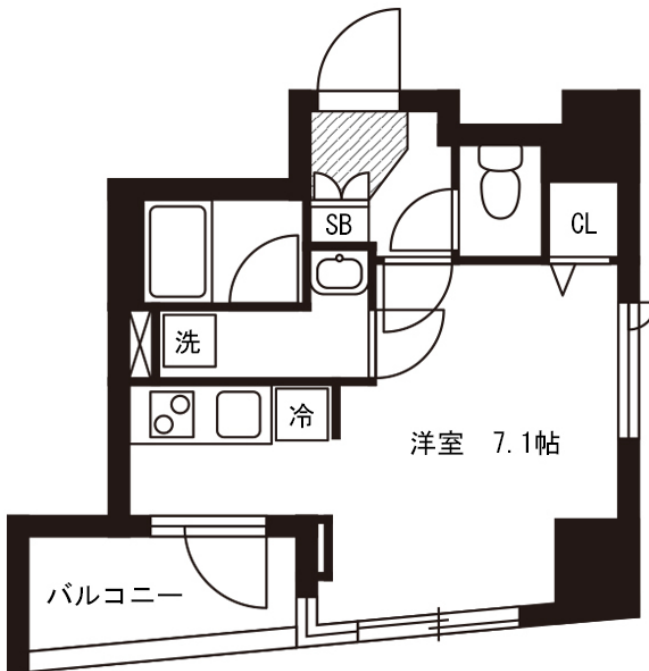

周辺地図



物件の詳細や空室状況の確認、その他ご不明な点など、いつでも気軽にお問い合わせください。

お電話でのお問い合わせ メールでのお問い合わせ

 **0120-397-010**  **info@atinn.jp**

受付時間10:00~17:00(土日祝16:00)

24時間受付中

ひとの幸せを想い もてなす

 **アットイン**