※間取りや下記の設備・備品の項目が異なる場合がございます。
この物件は全室禁煙部屋でのご案内となります。予めご了承ください。

□アットイン門前仲町5-6

物件基本情報

住 所	〒135-0032 東京都江東区福住1-5-4 レジデンストーキョー門前仲町
最 寄 駅	門前仲町駅(東京メトロ東西線ほか) 徒歩 11 分 越中島駅(JR京葉線ほか) 徒歩 12 分 清澄白河駅(東京メトロ半蔵門線ほか) 徒歩 16 分
構造・間取	RC造 2017年07月築 1K 25.3㎡
周 辺 環 境	≪コンビニ≫ファミリーマート江東福住一丁目店 徒歩 2 分 ≪ビジネスホテル≫東横イン門前仲町永代橋 徒歩 2 分 ≪郵便局≫江東永代郵便局 徒歩 2 分 ≪幼稚園・保育園≫ハッピーマム福住 徒歩 3 分 ≪コンビニ≫ローソン永代橋店 徒歩 3 分 ≪銀行≫みずほ銀行深川支店 徒歩 4 分 ≪コンビニ≫セブンイレブン江東門前仲町1丁目店 徒歩 4 分 ≪コンビニ≫ファミリーマート永代門前仲町店 徒歩 4 分
主 な 設 備	オートロック / エレベーター / 光WiFi使い放題 / バス・トイレ別 / ガス給湯 / 浴室乾燥機 / 温水洗浄便座 / 洗濯機 / 独立洗面台 / IHコンロ
駐車場 (オプション)	なし

利用料金表

利用期間	利用料（賃料+水道光熱費）	ルームクリーニング代
1ヶ月以上	10,620 円/日	48,400 円/契約

住宅保険

ご利用料金	830円/月 （不課税）

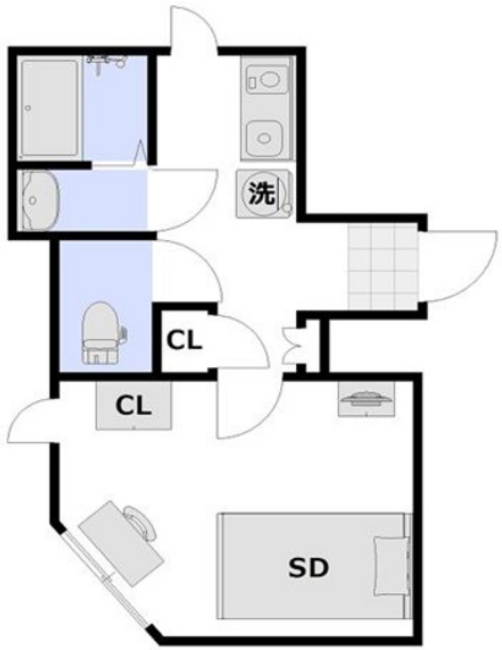

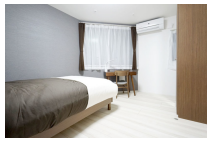

周辺地図

物件の詳細や空室状況の確認、その他ご不明点な点など、いつでも気軽にお問い合わせください。

お電話でのお問い合わせ
0120-397-010
受付時間10:00～17:00(土日祝16:00)

メールでお問い合わせ
info@atinn.jp
24時間受付中

ひとの幸せを想い もてなす
アットイン