※間取りや下記の設備・備品の項目が異なる場合がございます。
この物件は全室禁煙部屋でのご案内となります。予めご了承ください。

□アットインmini池袋9-2

物件基本情報

住 所	〒171-0032 東京都豊島区雑司が谷1-48-11 レジデンストーキョー東池袋
最 寄 駅	東池袋駅(東京メトロ有楽町線ほか) 徒歩 8 分 新大塚駅(東京メトロ丸ノ内線ほか) 徒歩 13 分 都電雑司ヶ谷駅(都営都電荒川線ほか) 徒歩 9 分
構造・間取	RC造 2019年07月築 ワンルーム 13.13㎡
周 辺 環 境	≪ディーラー≫ヤナセ新宿支店池袋サービスセンター 徒歩 1 分 ≪ディーラー≫メルセデス・ベンツ新宿副都心 池袋サービスセンター 徒歩 1 分 ≪幼稚園・保育園≫さくらさくみらい護国寺 徒歩 2 分 ≪観光スポット≫大本山 護國寺 徒歩 4 分 ≪幼稚園・保育園≫雑司ヶ谷幼稚園 徒歩 4 分 ≪ディーラー≫トヨタモビリティ東京文京護国寺店 徒歩 5 分 ≪レンタカー≫ニコニコレンタカー目白台店 徒歩 5 分 ≪(不明)≫東池袋四丁目駅 徒歩 5 分
主 な 設 備	オートロック / エレベーター / 宅配ボックス / 光WiFi使い放題 / バス・トイレ別 / ガス給湯 / 温水洗浄便座 / 洗濯機 / IHコンロ
駐車場 (オプション)	なし

利用料金表

利用期間	利用料（賃料+水道光熱費）	ルームクリーニング代
1ヶ月以上	8,140 円/日	48,400 円/契約

住宅保険

ご利用料金	830円/月 （不課税）

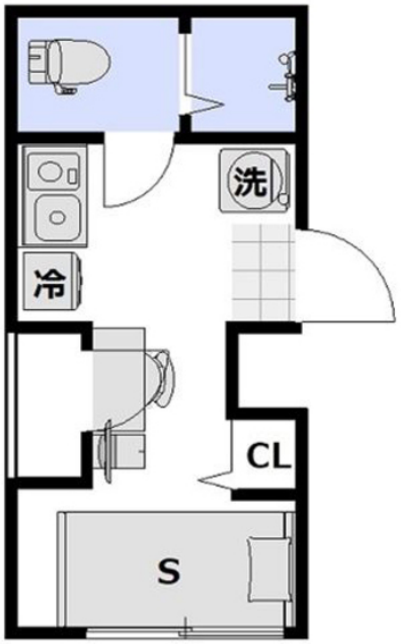

周辺地図

物件の詳細や空室状況の確認、その他ご不明点な点など、いつでも気軽にお問い合わせください。

お電話でのお問い合わせ
0120-397-010
受付時間10:00～17:00(土日祝16:00)

メールでお問い合わせ
info@atinn.jp
24時間受付中

ひとの幸せを想い もてなす
atinn アットイン