# 【スペシャルSALE】□アットインmini板橋5-1

## 物件基本情報

| | |
|---|---|
| 住 所 | 〒174-0056<br>東京都板橋区志村2-23-10<br>レジデンストーキョー志村B棟 |
| 最 寄 駅 | 志村三丁目駅(都営三田線ほか) 徒歩 4 分<br>志村坂上駅(都営三田線ほか) 徒歩 10 分 |
| 構造・間取 | 木造 2015年02月築 ワンルーム 10.1㎡ |
| 周 辺 環 境 | ≪ファミレス≫サイゼリヤ志村2丁目店 徒歩 2 分<br>≪スーパー≫Santoku志村店 徒歩 3 分<br>≪ドラッグストア≫ココカラファイン志村三丁目店 徒歩 3 分<br>≪コンビニ≫ローソン志村三丁目店 徒歩 3 分<br>≪幼稚園・保育園≫小桜保育園 徒歩 3 分<br>≪ラーメン≫らあめん花月嵐志村店 徒歩 3 分<br>≪ファーストフード≫マクドナルド志村三丁目店 徒歩 3 分<br>≪幼稚園・保育園≫城山幼稚園 徒歩 3 分 |
| 主 な 設 備 | 光WiFi使い放題 / バス・トイレ別 / ガス給湯 / 温水洗浄便座 洗濯機 / IHコンロ |
| 駐車場<br>(オプション) | なし |

## 利用料金表

| 利用期間 | 利用料（賃料+水道光熱費） | ルームクリーニング代 |
|---|---|---|
| 1ヶ月以上 | 3,560 円/日 | 36,300 円/契約 |

## 住宅保険

| | |
|---|---|
| ご利用料金 | 830円/月（不課税） |

※間取りや下記の設備・備品の項目が異なる場合がございます。

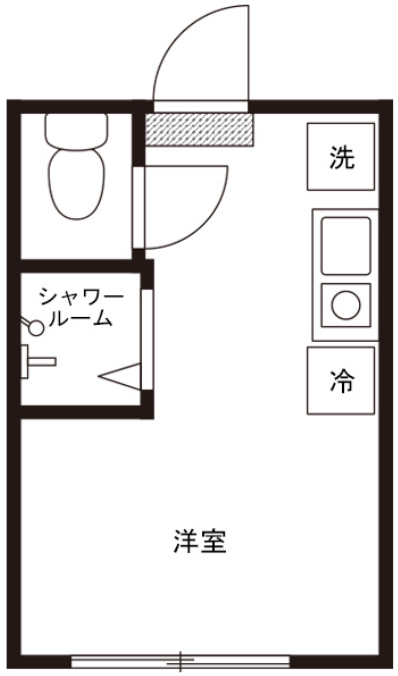

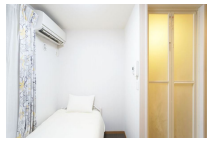

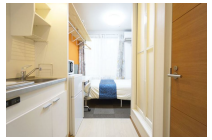

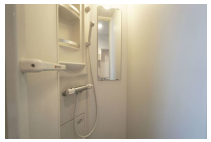

周辺地図

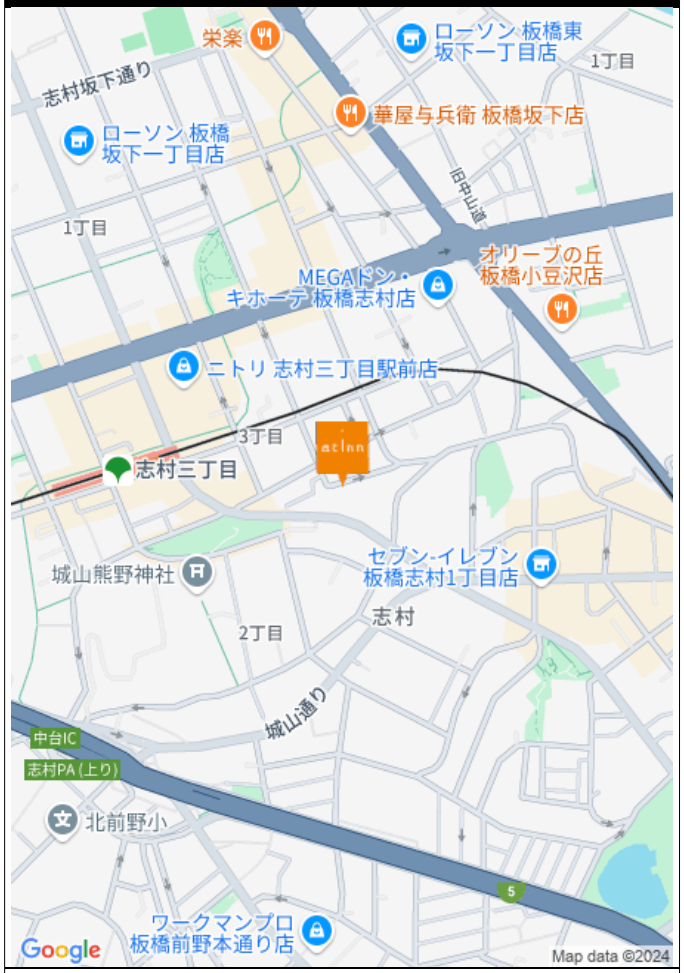


物件の詳細や空室状況の確認、その他ご不明点な点など、いつでも気軽にお問い合わせください。


お電話でのお問い合わせ
0120-397-010
受付時間10:00～17:00(土日祝16:00)

メールでお問い合わせ
info@atinn.jp
24時間受付中


ひとの幸せを想い もてなす
アットイン