

アットイン横浜桜木町8

物件基本情報

住所	〒220-0022 神奈川県横浜市西区花咲町4-107-4 グリフィン横浜・桜木町七番館							
最寄駅	桜木町駅(JR根岸線ほか) 徒歩 8分 高島町駅(横浜市営地下鉄ブルーラインほか) 徒歩 12分							
構造・間取	SRC造 2008年06月築 1K 21.92㎡							
周辺環境	≪ホール・会館≫神奈川県立音楽堂 徒歩 2分 ≪高速道路≫首都高速神奈川11号横羽線みなとみらい出入口 徒歩 3分 ≪銀行≫横浜銀行みなとみらい支店 徒歩 3分 ≪銀行≫横浜銀行本店 徒歩 3分 ≪図書館≫神奈川県立図書館 徒歩 3分 ≪コンビニ≫ファミリーマートMM日石ビル店 徒歩 3分 ≪ホール・会館≫びあアリーナMM 徒歩 3分 ≪ガソリンスタンド≫エネオスDr. Driveみなとみらい店 徒歩 4分							
主な設備	オートロック / エレベーター / 宅配ボックス / 光WiFi使い放題 / バス・トイレ別 / ガス給湯 / 浴室乾燥機 / 温水洗浄便座 / 洗濯機 / 独立洗面台 / ガスコンロ / 快適テレワーク / 24時間ゴミ出し可能							
駐車場 (オプション)	なし							
利用料金表	<table border="1"> <thead> <tr> <th>利用期間</th> <th>利用料 (賃料+水道光熱費)</th> <th>ルームクリーニング代</th> </tr> </thead> <tbody> <tr> <td>1ヶ月以上</td> <td>8,800 円/日</td> <td>48,400 円/契約</td> </tr> </tbody> </table>		利用期間	利用料 (賃料+水道光熱費)	ルームクリーニング代	1ヶ月以上	8,800 円/日	48,400 円/契約
利用期間	利用料 (賃料+水道光熱費)	ルームクリーニング代						
1ヶ月以上	8,800 円/日	48,400 円/契約						
住宅保険	<table border="1"> <tr> <td>ご利用料金</td> <td>830円/月 (不課税)</td> </tr> </table>		ご利用料金	830円/月 (不課税)				
ご利用料金	830円/月 (不課税)							

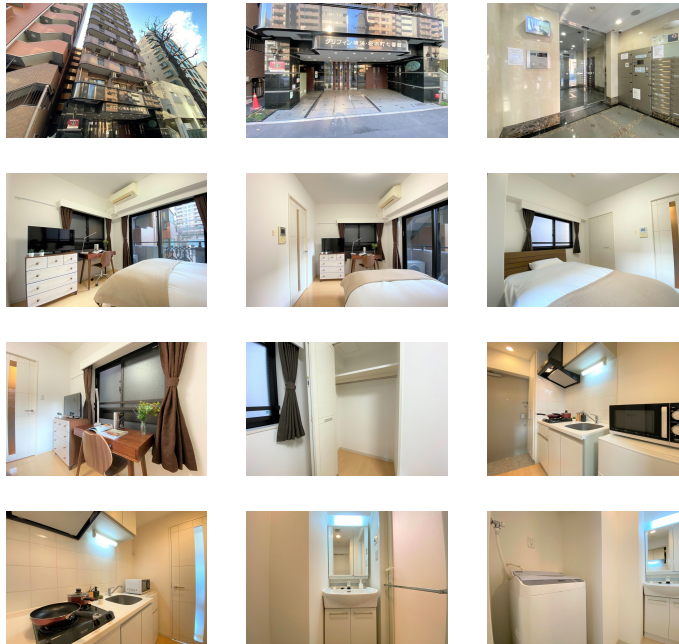
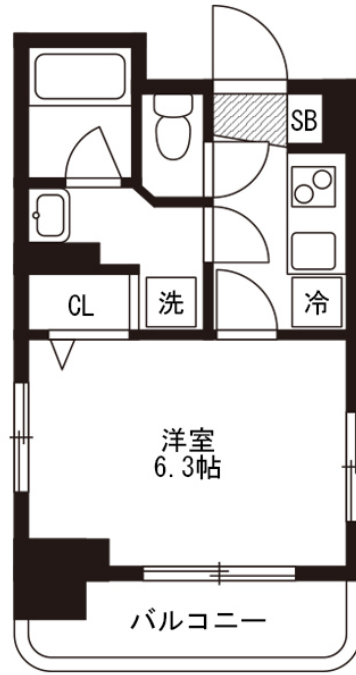

周辺地図



物件の詳細や空室状況の確認、その他不明点な点など、いつでも気軽にお問い合わせください。

お電話でのお問い合わせ メールでのお問い合わせ

0120-397-010 **info@atinn.jp**

受付時間10:00~17:00(土日祝16:00) 24時間受付中

ひとの幸せを想い もてなす
atinn アットイン