

アットイン横浜桜木町11

物件基本情報

住所	〒220-0021 神奈川県横浜市西区桜木町7-39 グリフィン横浜・高島町							
最寄駅	高島町駅(横浜市営地下鉄ブルーライン(丸)) 徒歩 3分 戸部駅(京急本線(丸)) 徒歩 8分							
構造・間取	SRC造 2003年12月築 ワンルーム 21.82㎡							
周辺環境	《観光スポット》横浜アンパンマンこどもミュージアム 徒歩 2分 《コンビニ》サンクス戸部6丁目店 徒歩 2分 《スーパー》マルエツプチ花咲町六丁目店 徒歩 2分 《レンタカー》トヨタレンタリース神奈川横浜みなとみらい店 徒歩 3分 《コンビニ》サクラマート 徒歩 3分 《複合モール》アルカエフ 徒歩 3分 《ディーラー》神奈川日産中央店 徒歩 3分 《コンビニ》セブンイレブン横浜みなとみらい4丁目店 徒歩 4分							
主な設備	オートロック / エレベーター / 宅配ボックス / 光WiFi使い放題 / バス・トイレ別 / ガス給湯 / 浴室乾燥機 / 温水洗浄便座 / 洗濯機 / 独立洗面台 / ガスコンロ							
駐車場 (オプション)	なし							
利用料金表	<table border="1"> <thead> <tr> <th>利用期間</th> <th>利用料 (賃料+水道光熱費)</th> <th>ルームクリーニング代</th> </tr> </thead> <tbody> <tr> <td>1ヶ月以上</td> <td>8,360 円/日</td> <td>48,400 円/契約</td> </tr> </tbody> </table>		利用期間	利用料 (賃料+水道光熱費)	ルームクリーニング代	1ヶ月以上	8,360 円/日	48,400 円/契約
利用期間	利用料 (賃料+水道光熱費)	ルームクリーニング代						
1ヶ月以上	8,360 円/日	48,400 円/契約						
住宅保険	<table border="1"> <tr> <td>ご利用料金</td> <td>830円/月 (不課税)</td> </tr> </table>		ご利用料金	830円/月 (不課税)				
ご利用料金	830円/月 (不課税)							

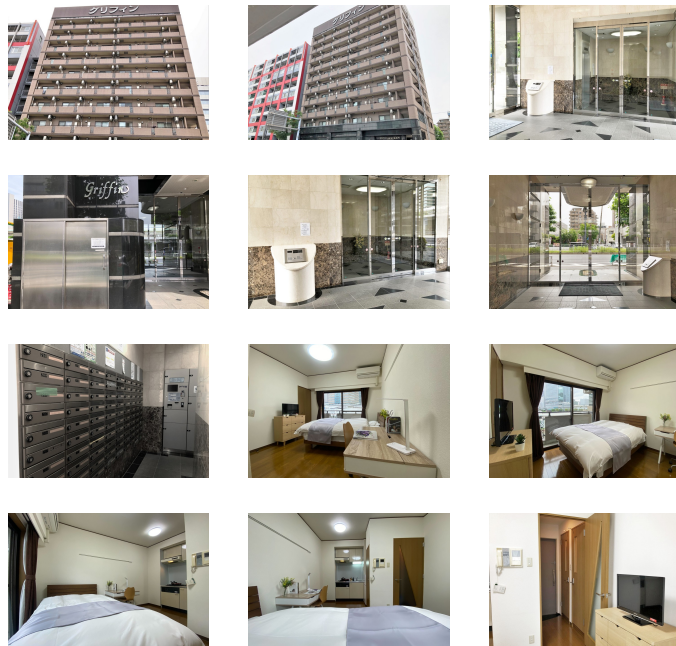
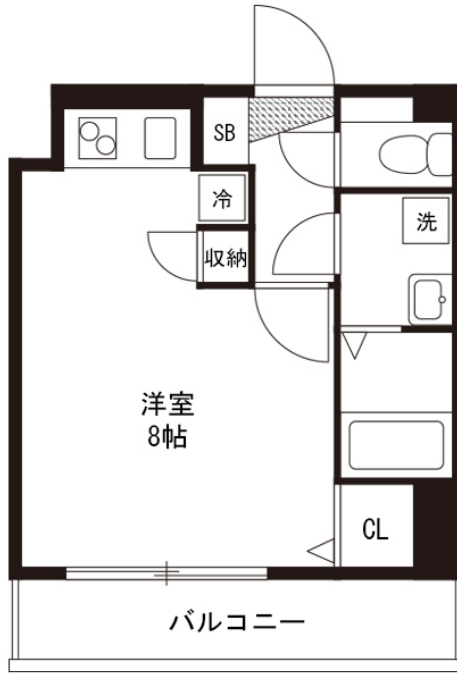

物件の詳細や空室状況の確認、その他ご不明な点など、いつでも気軽にお問い合わせください。

お電話でのお問い合わせ 0120-397-010 受付時間10:00~17:00(土日祝16:00) 0)	メールでのお問い合わせ info@atinn.jp 24時間受付中
---	--

ひとの幸せを想い もてなす

アットイン