※下記はモデル写真となります。実際の設備・備品の項目が異なる場合がございます。
※間取りは1K・1Rの2タイプございます。空室状況により、ご案内が異なりますので詳細はお問合せください。
この物件は全室禁煙部屋でのご案内となります。予めご了承ください。

アットイン王子3-3

物件基本情報

住 所	〒114-0002 東京都北区王子1-25-11 CREAL王子North
最 寄 駅	王子駅(JR京浜東北線ほか) 徒歩 5 分 栄町駅(都営都電荒川線ほか) 徒歩 10 分 飛鳥山駅(都営都電荒川線ほか) 徒歩 11 分
構造・間取	RC造 2019年10月築 1K 16㎡
周 辺 環 境	≪スーパー≫ヨークフーズ王子店 徒歩 1 分 ≪幼稚園・保育園≫ポピンズナーサリースクール王子 徒歩 1 分 ≪ファミレス≫サイゼリヤ王子駅北口店 徒歩 1 分 ≪ガソリンスタンド≫エネオスDr. Drive王子SS 徒歩 1 分 ≪幼稚園・保育園≫あい保育園王子 徒歩 1 分 ≪コンビニ≫ファミリーマート王子明治通り店 徒歩 1 分 ≪ドラッグストア≫マツモトキヨシ王子店 徒歩 2 分 ≪スーパー≫まいばすけっと王子店 徒歩 2 分
主 な 設 備	オートロック / 宅配ボックス / 光WiFi使い放題 / バス・トイレ別 / ガス給湯 / 浴室乾燥機 / 温水洗浄便座 / 洗濯機 / 独立洗面台 / IHコンロ
駐車場 (オプション)	なし

利用料金表

利用期間	利用料（賃料+水道光熱費）	ルームクリーニング代
1ヶ月以上	8,340 円/日	48,400 円/契約

住宅保険

ご利用料金	830円/月（不課税）

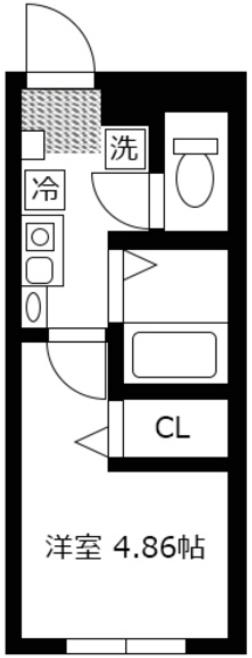

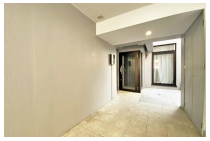

周辺地図

物件の詳細や空室状況の確認、その他ご不明点な点など、いつでも気軽にお問い合わせください。

お電話でのお問い合わせ
0120-397-010
受付時間10:00～17:00(土日祝16:00)

メールでお問い合わせ
info@atinn.jp
24時間受付中

ひとの幸せを想い もてなす
アットイン