◎木場駅徒歩2分・門前仲町駅徒歩12分。人気の浴室乾燥機能搭載のお部屋です

【スペシャルSALE】◆アットイン木場1

物件基本情報

住 所	〒135-0042 東京都江東区木場5-6-3 ガラステーション木場
最 寄 駅	木場駅(東京メトロ東西線ほか) 徒歩 3 分 門前仲町駅(東京メトロ東西線ほか) 徒歩 14 分 東陽町駅(東京メトロ東西線ほか) 徒歩 14 分
構造・間取	RC造 2006年07月築 1K 22.05㎡
周 辺 環 境	≪ドラッグストア≫くすりの福太郎木場駅前店 徒歩 1 分 ≪コンビニ≫ファミリーマート木場二丁目店 徒歩 2 分 ≪コンビニ≫ローソン江東木場五丁目店 徒歩 2 分 ≪(不明)≫木場駅 徒歩 2 分 ≪幼稚園・保育園≫グレース保育園 徒歩 2 分 ≪ファーストフード≫やよい軒木場店 徒歩 2 分 ≪ファーストフード≫なか卯木場店 徒歩 2 分 ≪病院≫医療法人社団修世会木場病院 徒歩 2 分
主 な 設 備	オートロック / エレベーター / 宅配ボックス / 光WiFi使い放題 / バス・トイレ別 / ガス給湯 / 浴室乾燥機 / 温水洗浄便座 / 洗濯機 / ガスコンロ / 24時間ゴミ出し可能
駐車場 (オプション)	なし

利用料金表

利用期間	利用料（賃料+水道光熱費）	ルームクリーニング代
1ヶ月以上	5,960 円/日	36,300 円/契約

住宅保険

ご利用料金	830円/月（不課税）

木場駅徒歩3分・門前仲町駅徒歩14分。人気の浴室乾燥機能搭載のお部屋です

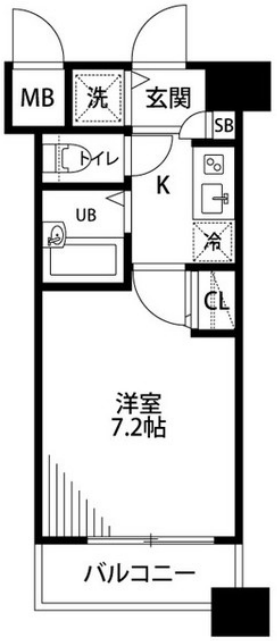

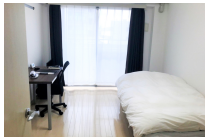

周辺地図

物件の詳細や空室状況の確認、その他ご不明点な点など、いつでも気軽にお問い合わせください。

お電話でのお問い合わせ
0120-397-010
受付時間10:00～17:00(土日祝16:00)

メールでお問い合わせ
info@atinn.jp
24時間受付中

ひとの幸せを想い もてなす
atinn アットイン