

# ●アットイン恵比寿4-2

## 物件基本情報

住所	〒150-0013 東京都渋谷区恵比寿2-25-4 REJルフレ恵比寿							
最寄駅	広尾駅(東京メトロ日比谷線ほか) 徒歩 9分 恵比寿駅(JR山手線ほか) 徒歩 13分							
構造・間取	RC造 1996年01月築 1LDK 45.06㎡							
周辺環境	≪ホール・会館≫渋谷区立恵比寿社会教育館 徒歩 3分 ≪官公署≫渋谷区保健所恵比寿保健相談所 徒歩 3分 ≪コンビニ≫ファミリーマート恵比寿二丁目店 徒歩 4分 ≪レンタカー≫ニッポンレンタカー恵比寿営業所 徒歩 4分 ≪銀行≫さわやか信用金庫広尾白金支店 徒歩 4分 ≪コンビニ≫セブンイレブン渋谷恵比寿3丁目店 徒歩 5分 ≪ラーメン≫麺屋空海恵比寿店 徒歩 5分 ≪その他グルメ≫麺屋空海恵比寿店 徒歩 5分							
主な設備	バス・トイレ別 / 温水洗浄便座 / 洗濯機 / 独立洗面台 / ガスコンロ							
駐車場 (オプション)	なし							
利用料金表	<table border="1"> <thead> <tr> <th>利用期間</th> <th>利用料 (賃料+水道光熱費)</th> <th>ルームクリーニング代</th> </tr> </thead> <tbody> <tr> <td>1ヶ月以上</td> <td>23,000 円/日</td> <td>48,400 円/契約</td> </tr> </tbody> </table>		利用期間	利用料 (賃料+水道光熱費)	ルームクリーニング代	1ヶ月以上	23,000 円/日	48,400 円/契約
利用期間	利用料 (賃料+水道光熱費)	ルームクリーニング代						
1ヶ月以上	23,000 円/日	48,400 円/契約						
住宅保険	<table border="1"> <tr> <td>ご利用料金</td> <td>830円/月 (不課税)</td> </tr> </table>		ご利用料金	830円/月 (不課税)				
ご利用料金	830円/月 (不課税)							

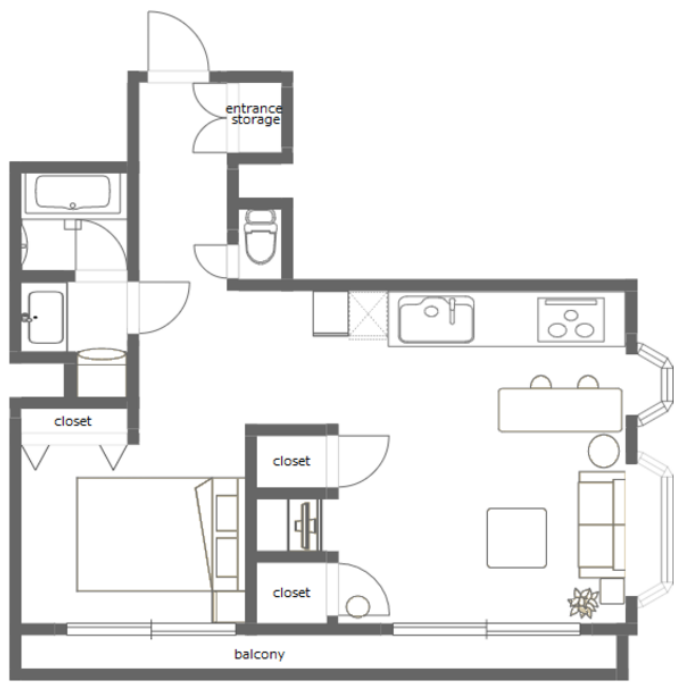

## 周辺地図



物件の詳細や空室状況の確認、その他ご不明な点など、いつでも気軽にお問い合わせください。

お電話でのお問い合わせ

**0120-397-010**

受付時間10:00~17:00(土日祝16:00)

メールでのお問い合わせ

**info@atinn.jp**

24時間受付中

ひとの幸せを想い もてなす  
**アットイン**