●アットイン大井町7

物件基本情報

住 所	〒140-0011 東京都品川区東大井3-22-24 東大井3-22-24戸建て
最 寄 駅	立会川駅(京急本線ほか) 徒歩 5 分 大井町駅(JR京浜東北線ほか) 徒歩 11 分 鮫洲駅(京急本線ほか) 徒歩 14 分
構造・間取	木造 1971年01月築 3K 48.84㎡
周 辺 環 境	≪銀行≫さわやか信用金庫立会川支店 徒歩 2 分 ≪ファミレス≫COCO'S立会川店 徒歩 3 分 ≪コンビニ≫ファミリーマート東大井三丁目店 徒歩 3 分 ≪スーパー≫まいばすけっと立会川駅北店 徒歩 3 分 ≪コンビニ≫ローソン東大井2丁目店 徒歩 3 分 ≪銀行≫東日本銀行立会川支店 徒歩 4 分 ≪コンビニ≫セブンイレブン品川東大井2丁目店 徒歩 4 分 ≪銀行≫ゆうちょ銀行本店京浜急行立会川駅出張所 徒歩 4 分
主 な 設 備	バス・トイレ別 / ガス給湯 / 洗濯機 / 独立洗面台 / ガスコンロ
駐車場 (オプション)	なし

利用料金表

利用期間	利用料（賃料+水道光熱費）	ルームクリーニング代
1ヶ月以上	19,650 円/日	74,800 円/契約

住宅保険

ご利用料金	830円/月（不課税）

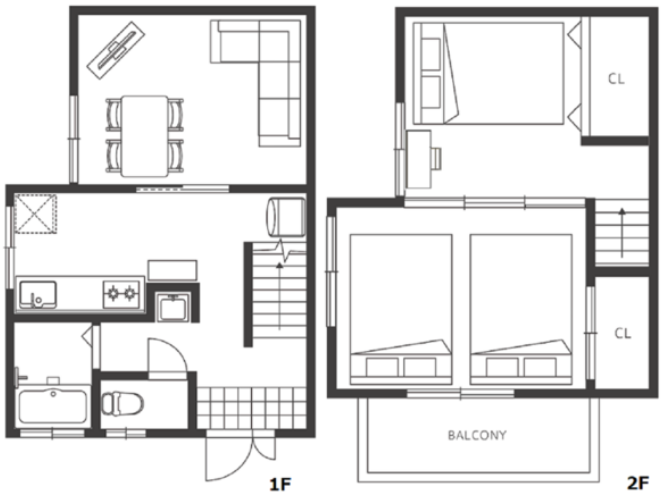

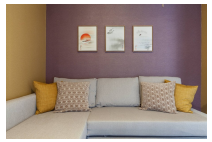
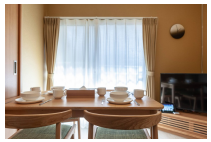

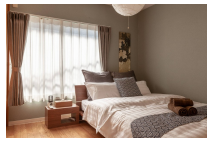
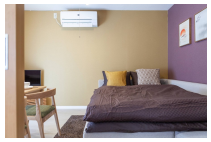

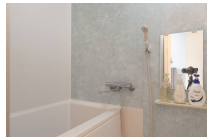

周辺地図

物件の詳細や空室状況の確認、その他ご不明点な点など、いつでも気軽にお問い合わせください。

お電話でのお問い合わせ
0120-397-010
受付時間10:00～17:00(土日祝16:00)

メールでお問い合わせ
info@atinn.jp
24時間受付中

ひとの幸せを想い もてなす
atinn アットイン