高島町駅徒歩8分・桜木町駅徒歩10分。みなとみらい21まで徒歩圏内！

【スペシャルSALE】◆アットイン横浜 桜木町5

物件基本情報

住 所	〒220-0022 神奈川県横浜市西区花咲町5-136-1 グランド・ガーラ横濱桜木町
最 寄 駅	高島町駅(横浜市営地下鉄ブルーラインほか) 徒歩 8 分 戸部駅(京急本線ほか) 徒歩 10 分 新高島駅(みなとみらい線ほか) 徒歩 10 分
構造・間取	RC造 2011年03月築 1K 21.62㎡
周 辺 環 境	≪ディーラー≫神奈川日産中央店 徒歩 2 分 ≪高速道路≫首都高速神奈川1号横羽線みなとみらい出入口 徒歩 2 分 ≪スーパー≫スーパー・マルヤマ戸部店 徒歩 2 分 ≪スーパー≫マルエツプチ花咲町六丁目店 徒歩 3 分 ≪ホール・会館≫ぴあアリーナMM 徒歩 3 分 ≪複合モール≫アルカエフ 徒歩 4 分 ≪ホール・会館≫神奈川県立音楽堂 徒歩 4 分 ≪銀行≫横浜銀行本店 徒歩 4 分
主 な 設 備	オートロック / エレベーター / 宅配ボックス / オンライン警備システム / 光WiFi使い放題 / バス・トイレ別 / ガス給湯 / 浴室乾燥機 / 温水洗浄便座 / 洗濯機 / 独立洗面台 / ガスコンロ / 快適テレワーク / 24時間ゴミ出し可能
駐車場 (オプション)	なし

利用料金表

利用期間	利用料（賃料+水道光熱費）	ルームクリーニング代
1ヶ月以上	5,480 円/日	36,300 円/契約

住宅保険

ご利用料金	830円/月 （不課税）

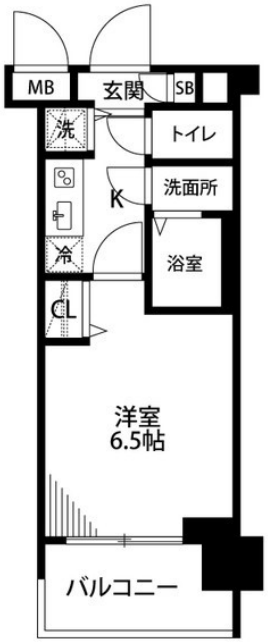

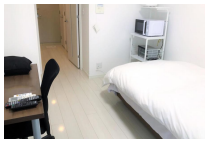
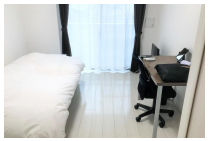
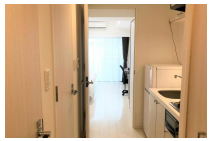

周辺地図

物件の詳細や空室状況の確認、その他ご不明点な点など、いつでも気軽にお問い合わせください。

お電話でのお問い合わせ
0120-397-010
受付時間10:00～17:00(土日祝16:00)

メールでお問い合わせ
info@atinn.jp
24時間受付中

ひとの幸せを想い もてなす
アットイン