

●アットイン恵比寿6

物件基本情報

| 住所 | 〒150-0022 東京都渋谷区恵比寿南2-23-6 ウィンベルデュエット恵比寿第5 | | | | | | | |
|----------------|--|-------------|-------|----------------|------------|-------|-----------|-------------|
| 最寄駅 | 恵比寿駅(山手線ほか) 徒歩 7分 中目黒駅(東急横線ほか) 徒歩 16分 | | | | | | | |
| 構造・間取 | RC造 1993年03月築 1K 23.16㎡ | | | | | | | |
| 周辺環境 | 《病院》総合病院厚生中央病院 徒歩 4分 《映画館・劇場》東京都写真美術館 徒歩 4分 《レンタカー》タイムズカー恵比寿駅前店 徒歩 4分 《コンビニ》ファミリーマート恵比寿ガーデンプレイス店 徒歩 4分 《美術館》東京都写真美術館 徒歩 5分 《ファミレス》叙々苑恵比寿ガーデンプレイス店 徒歩 5分 《観光スポット》恵比寿ガーデンプレイス 徒歩 5分 《その他グルメ》スターバックスコーヒー恵比寿ガーデンプレイス店 徒歩 5分 | | | | | | | |
| 主な設備 | オートロック / エレベーター / 宅配ボックス / 光WiFi使い放題 / バス・トイレ別 / ガス給湯 / 浴室乾燥機 / 温水洗浄便座 / 洗濯機 / 独立洗面台 / ガスコンロ | | | | | | | |
| 駐車場 (オプション) | なし | | | | | | | |
| 利用料金表 | <table border="1"> <thead> <tr> <th>利用期間</th> <th>利用料 (賃料+水道光熱費)</th> <th>ルームクリーニング代</th> </tr> </thead> <tbody> <tr> <td>1ヶ月以上</td> <td>9,960 円/日</td> <td>48,400 円/契約</td> </tr> </tbody> </table> | | 利用期間 | 利用料 (賃料+水道光熱費) | ルームクリーニング代 | 1ヶ月以上 | 9,960 円/日 | 48,400 円/契約 |
| 利用期間 | 利用料 (賃料+水道光熱費) | ルームクリーニング代 | | | | | | |
| 1ヶ月以上 | 9,960 円/日 | 48,400 円/契約 | | | | | | |
| 住宅保険 | <table border="1"> <tr> <td>ご利用料金</td> <td>830円/月 (不課税)</td> </tr> </table> | | ご利用料金 | 830円/月 (不課税) | | | | |
| ご利用料金 | 830円/月 (不課税) | | | | | | | |

こちらの物件はポケットWi-Fiのお貸し出しとなります。詳しくはスタッフまでお問い合わせ下さい。

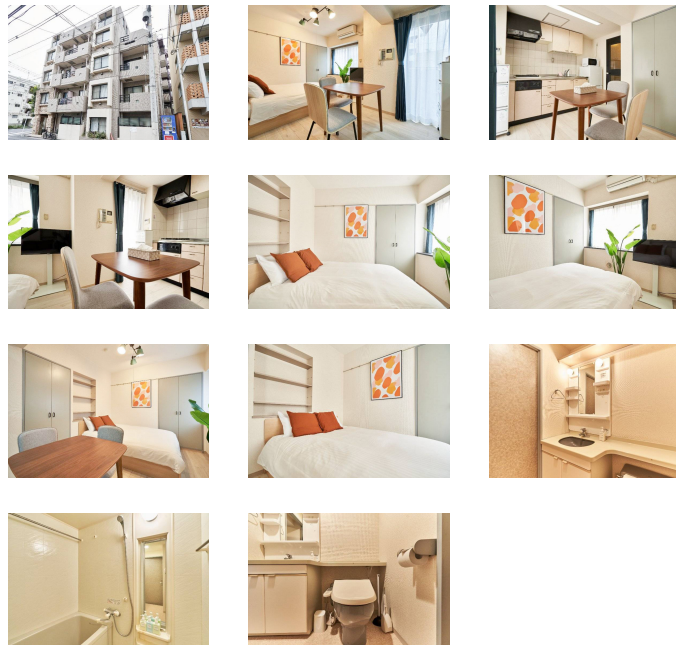
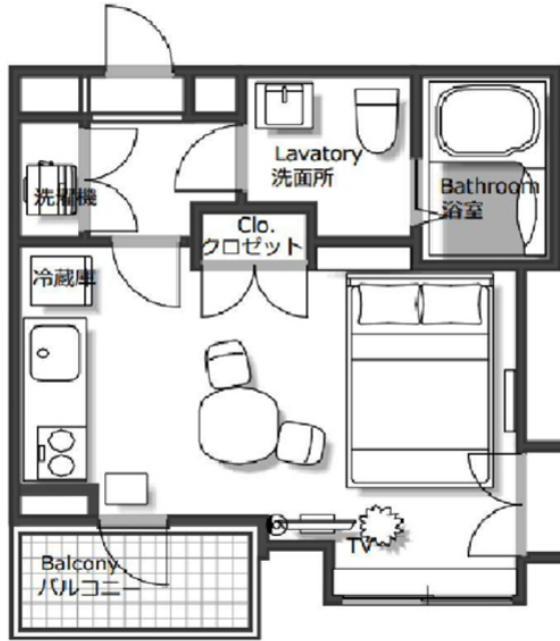

周辺地図



物件の詳細や空室状況の確認、その他ご不明な点など、いつでも気軽にお問い合わせください。

| | |
|---|--|
| お電話でのお問い合わせ 0120-397-010 受付時間10:00~17:00(土日祝16:00) 0) | メールでのお問い合わせ info@atinn.jp 24時間受付中 |
|---|--|

ひとの幸せを想い もてなす
atinn アットイン