

横浜駅まで徒歩11分、周辺にスーパー・コンビニありの好立地！
この物件は全室禁煙部屋のご案内となります。予めご了承ください。

アットイン横浜22

物件基本情報

住所	〒220-0003 神奈川県横浜市西区楠町13-3 グリフォナー横浜・西口							
最寄駅	横浜駅(東海道本線(東京～熱海)ほか) 徒歩 11分 三ツ沢下町駅(横浜市営地下鉄ブルーラインほか) 徒歩 13分							
構造・間取	RC造 2002年05月築 1LDK 37.44㎡							
周辺環境	≪冠婚葬祭場≫勸行寺楠町会館 徒歩 1分 ≪コンビニ≫ファミリーマート佐野楠町店 徒歩 1分 ≪コンビニ≫ファミリーマート横浜楠町店 徒歩 1分 ≪公園≫新田間川緑地 徒歩 2分 ≪スーパー≫まいばすけっと横浜楠町店 徒歩 3分 ≪銀行≫きらぼし銀行横浜西口支店 徒歩 3分 ≪コンビニ≫デイリーヤマザキ横浜北幸店 徒歩 3分 ≪ファミレス≫ジョナサン横浜北幸店 徒歩 4分							
主な設備	オートロック / エレベーター / 宅配ボックス / 光WiFi使い放題 / バス・トイレ別 / ガス給湯 / 浴室乾燥機 / 温水洗浄便座 / 洗濯機 / 独立洗面台 / ガスコンロ / 24時間ゴミ出し可能							
駐車場 (オプション)	なし							
利用料金表	<table border="1"> <thead> <tr> <th>利用期間</th> <th>利用料 (賃料+水道光熱費)</th> <th>ルームクリーニング代</th> </tr> </thead> <tbody> <tr> <td>1ヶ月以上</td> <td>14,140 円/日</td> <td>48,400 円/契約</td> </tr> </tbody> </table>		利用期間	利用料 (賃料+水道光熱費)	ルームクリーニング代	1ヶ月以上	14,140 円/日	48,400 円/契約
利用期間	利用料 (賃料+水道光熱費)	ルームクリーニング代						
1ヶ月以上	14,140 円/日	48,400 円/契約						
住宅保険	<table border="1"> <tr> <td>ご利用料金</td> <td>830円/月 (不課税)</td> </tr> </table>		ご利用料金	830円/月 (不課税)				
ご利用料金	830円/月 (不課税)							

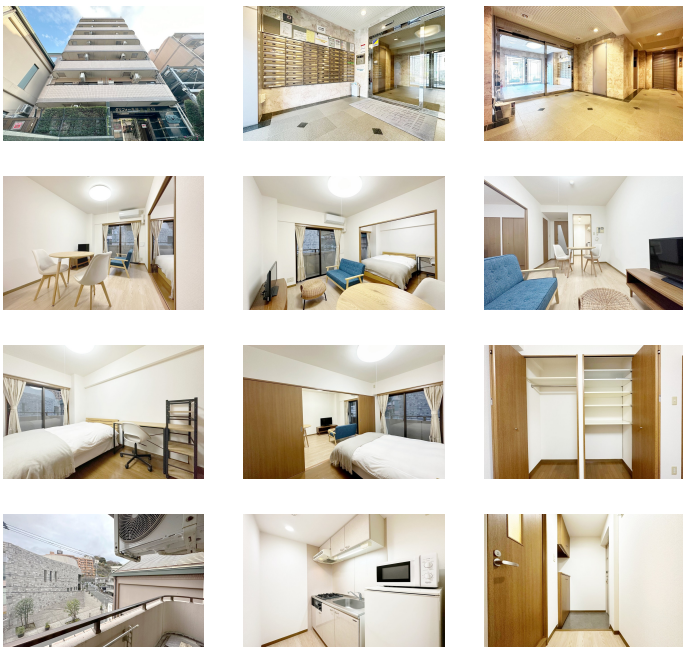
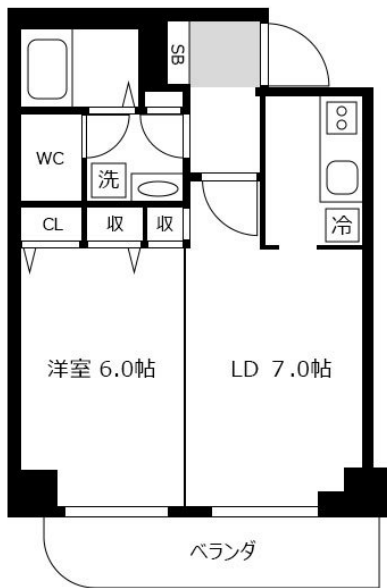

周辺地図



物件の詳細や空室状況の確認、その他ご不明な点など、いつでも気軽にお問い合わせください。

お電話でのお問い合わせ メールでのお問い合わせ

0120-397-010 **info@atinn.jp**

受付時間10:00～17:00(土日祝16:00)

24時間受付中

ひとの幸せを想い もてなす
atinn アットイン