

浦和駅まで徒歩11分 都心へのアクセスもラクラク！
この物件は全室禁煙部屋のご案内となります。予めご了承ください。

【ロングSALE】アットイン浦和1

物件基本情報

住所	〒330-0064 埼玉県さいたま市浦和区岸町3-1-6 ジョイフル浦和
最寄駅	浦和駅(JR東北本線(宇都宮線)ほか) 徒歩 11分 南浦和駅(JR武蔵野線ほか) 徒歩 19分
構造・間取	RC造 1988年10月築 ワンルーム 16㎡
周辺環境	≪消防≫さいたま市浦和消防署日の出張所 徒歩 2分 ≪幼稚園・保育園≫双葉幼稚園 徒歩 2分 ≪高校≫私立浦和麗明高校 徒歩 3分 ≪高校≫埼玉県立浦和第一女子高校 徒歩 4分 ≪コンビニ≫セブンイレブン浦和馬場先通り店 徒歩 4分 ≪コンビニ≫ファミリーマート浦和岸町店 徒歩 4分 ≪コンビニ≫ローソン浦和東岸町店 徒歩 5分 ≪コンビニ≫ローソンさいたま東高砂町店 徒歩 5分

主な設備	オートロック / 宅配ボックス / 光WiFi使い放題 / ユニットバス / ガス給湯 / 洗濯機 / 田コンロ
------	--

駐車場 (オプション)	なし
----------------	----

利用料金表

利用期間	利用料 (賃料+水道光熱費)	ルームクリーニング代
1ヶ月以上	3,600 円/日	48,400 円/契約

住宅保険

ご利用料金	830円/月 (不課税)
-------	--------------

【短期解約違約金について】本契約を3ヶ月未満に解約する場合、最終利用日より1ヶ月分もしくは、契約満了日までのどちらか短い日数分の違約金が発生致します。

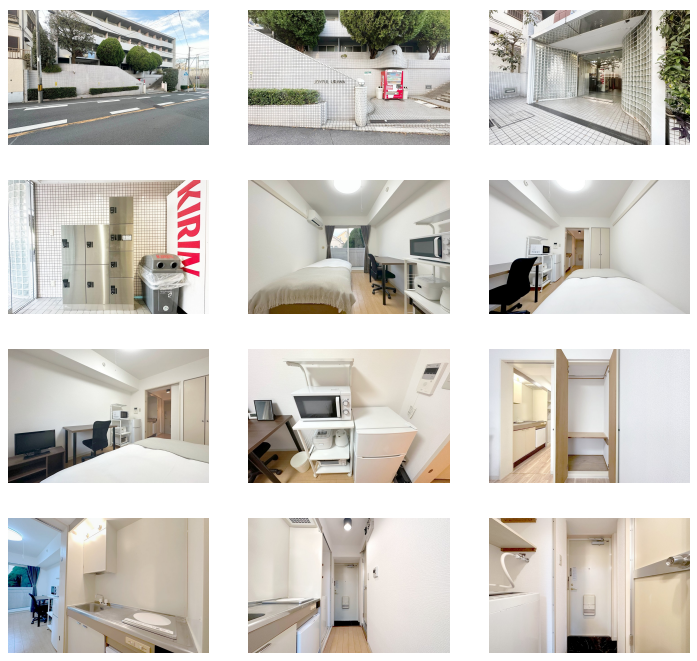
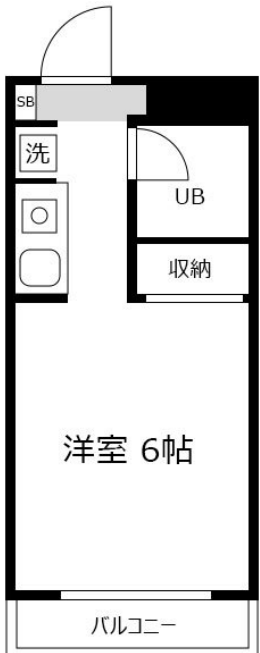

物件の詳細や空室状況の確認、その他ご不明な点など、いつでも気軽にお問い合わせください。

お電話でのお問い合わせ
0120-397-010
 受付時間10:00~17:00(土日祝16:00)

メールでのお問い合わせ
info@atinn.jp
 24時間受付中

ひとの幸せを想い もてなす
アットイン