

お財布に優しい月々お支払いをご相談可能です。また、ルームクリーニング代にお値引きの無いプランでは分割払い（最大4回）もご利用できます！
この物件は全室禁煙部屋のご案内となります。予めご了承ください。

【ロングSALE】アットイン王子3-2

物件基本情報

住所	〒114-0002 東京都北区王子1-25-11 CREAL王子North
最寄駅	王子駅(京浜東北線(ほか)) 徒歩 5分 柴町駅(都営電荒川線(ほか)) 徒歩 10分
構造・間取	RC造 2019年10月築 1K 16㎡
周辺環境	<ul style="list-style-type: none"> 《スーパー》ヨークフーズ王子店 徒歩 1分 《幼稚園・保育園》ポピンズナーサリースクール王子 徒歩 1分 《ファミレス》サイゼリヤ王子駅北口店 徒歩 1分 《ガソリンスタンド》エネオスDr. Drive王子SS 徒歩 1分 《幼稚園・保育園》あい保育園王子 徒歩 1分 《コンビニ》ファミリーマート王子明治通り店 徒歩 1分 《ドラッグストア》マツモトキヨシ王子店 徒歩 2分 《スーパー》まいばすけっと王子店 徒歩 2分

主な設備	オートロック / 宅配ボックス / 光WiFi使い放題 / バス・トイレ別 / ガス給湯 / 浴室乾燥機 / 温水洗浄便座 / 洗濯機 / 独立洗面台 / 皿コンロ
------	--

駐車場 (オプション)	なし
----------------	----

利用料金表

利用期間	利用料 (賃料+水道光熱費)	ルームクリーニング代
1ヶ月以上	4,620 円/日	48,400 円/契約

住宅保険

ご利用料金	830円/月 (不課税)
-------	--------------

【短期解約違約金について】本契約を3ヶ月未満に解約する場合、最終利用日より1ヶ月分もしくは、契約満了日までのどちらか短い日数分の違約金が発生致します。

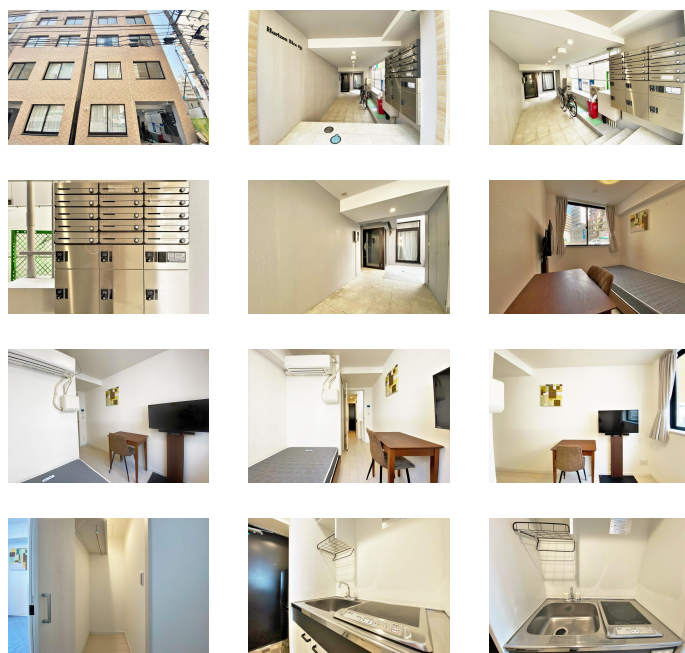
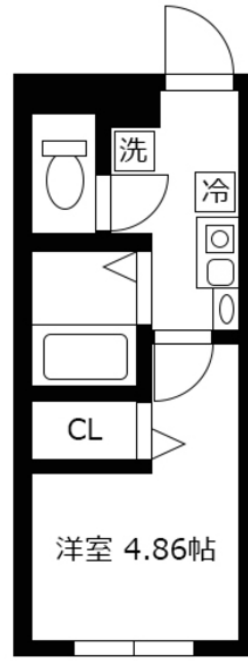

物件の詳細や空室状況の確認、その他ご不明点など、いつでも気軽にお問い合わせください。

お電話でのお問い合わせ メールでのお問い合わせ

0120-397-010 info@atinn.jp

受付時間10:00~17:00(土日祝16:00)

24時間受付中

