

お財布に優しい月々お支払いがご相談可能です。また、ルームクリーニング代にお値引きの無いプランでは分割払い（最大4回）もご利用できます！千石駅徒歩11分・駒込駅徒歩12分。こだわりの内装でホテルライクな快適さこの物件は全室禁煙部屋でのご案内となります。予めご了承ください。

【ロングSALE】アットイン駒込1-1

物件基本情報

住所	〒113-0021 東京都文京区本駒込2-27-17 GENOVIA駒込駅II greenveil
最寄駅	千石駅(都営三田線ほか) 徒歩 11分 駒込駅(京山手線ほか) 徒歩 12分
構造・間取	RC造 2018年03月築 1K 25.71㎡
周辺環境	<ul style="list-style-type: none"> 《ガソリンスタンド》コスモ石油駒込富士前SS 徒歩 2分 《小学校》文京区立昭和小学校 徒歩 2分 《コンビニ》セブンイレブン文京本駒込2丁目店 徒歩 3分 《郵便局》本駒込二郵便局 徒歩 3分 《博物館》東洋文庫ミュージアム 徒歩 3分 《中学校》文京区立第九中学校 徒歩 3分 《ファミレス》グリーンコートキャフェテリア 徒歩 3分 《本屋》(株) 文教堂書店グリーンコート店 徒歩 3分

主な設備	オートロック / エレベーター / 宅配ボックス / オンライン警備システム / 光WiFi使い放題 / バス・トイレ別 / ガス給湯 / 浴室乾燥機 / 温水洗浄便座 / 洗濯機 / 独立洗面台 / ガスコンロ / 快適テレワーク / ペット可 / 24時間ゴミ出し可能
------	--

駐車場 (オプション)	なし
----------------	----

利用料金表

利用期間	利用料 (賃料+水道光熱費)	ルームクリーニング代
1ヶ月以上	6,560 円/日	48,400 円/契約

住宅保険

ご利用料金	830円/月 (不課税)
-------	--------------

【短期解約違約金について】本契約を3ヶ月未満に解約する場合、最終利用日より1ヶ月分もしくは、契約満了日までのどちらか短い日数分の違約金が発生致します。 ※ご注意事項※ ペット同伴の場合、追加料金を頂いております。詳しくは、[よくある質問ページ](#)をご確認いただくか、お問い合わせくださいませ。

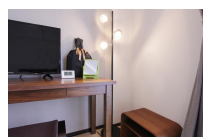
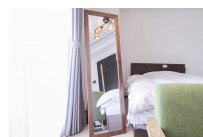
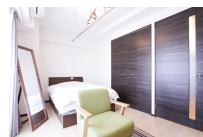
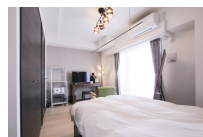
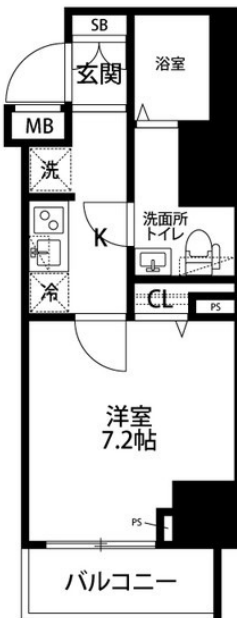

周辺地図



物件の詳細や空室状況の確認、その他ご不明な点など、いつでも気軽にお問い合わせください。

お電話でのお問い合わせ
 0120-397-010
 受付時間10:00~17:00(土日祝16:00)

メールでのお問い合わせ
 info@atinn.jp
 24時間受付中

ひとの幸せを想いもてなす
アットイン