【スペシャルSALE】アットイン町田 6-4

物件基本情報

住 所	〒194-0013 東京都町田市原町田2-4-1 ライオンズルーセント町田
最 寄 駅	町田駅(JR横浜線ほか) 徒歩 7 分
構造・間取	RC造 1989年02月築 2LDK 69.39㎡
周 辺 環 境	≪スーパー≫miniピアゴ原町田2丁目店 徒歩 1 分 ≪コンビニ≫ファミリーマートサンズ原町田三丁目店 徒歩 3 分 ≪ドラッグストア≫スギ薬局原町田店 徒歩 3 分 ≪ラーメン≫らあめん花月嵐原町田店 徒歩 3 分 ≪コンビニ≫セブンイレブン原町田店 徒歩 4 分 ≪冠婚葬祭場≫ベストウェスタンレンブラントホテル東京町田 徒歩 4 分 ≪図書館≫町田市立中央図書館 徒歩 4 分 ≪その他グルメ≫ドトールコーヒーショップ町田ターミナル店 徒歩 4 分
主 な 設 備	オートロック / エレベーター / 宅配ボックス / 光WiFi使い放題 / バス・トイレ別 / ガス給湯 / 浴室乾燥機 / 温水洗浄便座 / 洗濯機 / 独立洗面台 / IHコンロ / ソファ / 快適テレワーク
駐車場 (オプション)	なし

利用料金表

利用期間	利用料（賃料+水道光熱費）	ルームクリーニング代
1ヶ月以上	11,780 円/日	56,100 円/契約

住宅保険

ご利用料金	830円/月（不課税）

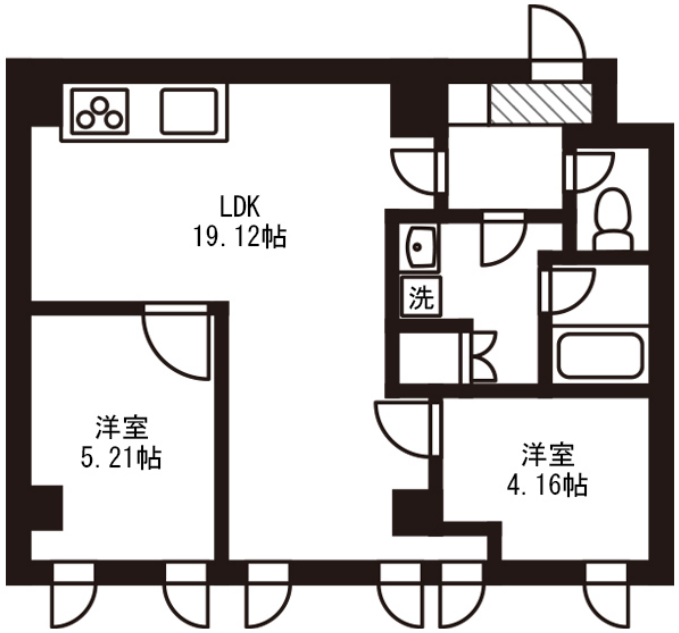

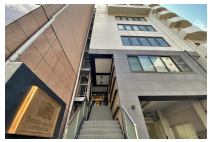

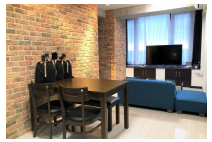

周辺地図

物件の詳細や空室状況の確認、その他ご不明点な点など、いつでも気軽にお問い合わせください。

お電話でのお問い合わせ
0120-397-010
受付時間10:00～17:00(土日祝16:00)

メールでお問い合わせ
info@atinn.jp
24時間受付中

ひとの幸せを想い もてなす
atinn アットイン