オートロック＆セパレート。王子製紙春日井工場すぐで研修・出張に便利です

# 【スペシャルSALE】ルーレント春日井 3

## 物件基本情報

| | |
|---|---|
| 住 所 | 〒486-0833<br>愛知県春日井市上条町4丁目26<br>スカル本町 |
| 最 寄 駅 | 春日井駅(JR中央本線(名古屋～塩尻)ほか) 徒歩 10 分<br>小幡緑地駅(ゆとりーとラインほか) 徒歩 30 分 |
| 構造・間取 | RC造 2003年02月築 1K 25.35㎡ |
| 周 辺 環 境 | ≪コンビニ≫セブンイレブン春日井上条町店 徒歩 1 分<br>≪ドラッグストア≫ツルハドラッグ上条店 徒歩 1 分<br>≪小学校≫春日井市立上条小学校 徒歩 3 分<br>≪コンビニ≫ファミリーマート春日井王子町店 徒歩 3 分<br>≪郵便局≫春日井王子町郵便局 徒歩 3 分<br>≪ホームセンター≫エディオン上条店 徒歩 3 分<br>≪幼稚園・保育園≫春日井市立第一保育園 徒歩 3 分<br>≪郵便局≫春日井駅前郵便局 徒歩 5 分 |
| 主 な 設 備 | オートロック / 光WiFi使い放題 / バス・トイレ別 / ガス給湯 / 温水洗浄便座 / 洗濯機 / 独立洗面台 / ガスコンロ |
| 駐車場（オプション） | あり（利用料はお問い合わせください） |

## 利用料金表

| 利用期間 | 利用料（賃料+水道光熱費） | ルームクリーニング代 |
|---|---|---|
| 1ヶ月以上 | 3,830 円/日 | 24,200 円/契約 |

## 住宅保険

| | |
|---|---|
| ご利用料金 | 830円/月（不課税） |

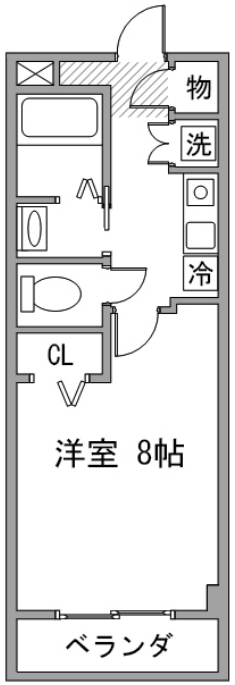

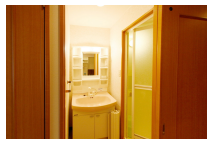

## 周辺地図

物件の詳細や空室状況の確認、その他ご不明点な点など、いつでも気軽にお問い合わせください。


お電話でのお問い合わせ
0120-397-010
受付時間10:00～17:00(土日祝16:00)

メールでお問い合わせ
info@atinn.jp
24時間受付中

ひとの幸せを想い もてなす
アットイン