【スペシャルSALE】アットイン横浜桜木町8

物件基本情報

住 所	〒220-0022 神奈川県横浜市西区花咲町4-107-4 グリフィン横浜・桜木町七番館
最 寄 駅	桜木町駅(JR根岸線ほか) 徒歩 8 分 高島町駅(横浜市営地下鉄ブルーラインほか) 徒歩 12 分 みなとみらい駅(みなとみらい線ほか) 徒歩 12 分
構造・間取	SRC造 2008年06月築 1K 21.92㎡
周 辺 環 境	≪ホール・会館≫神奈川県立音楽堂 徒歩 2 分 ≪高速道路≫首都高速神奈川1号横羽線みなとみらい出入口 徒歩 3 分 ≪銀行≫横浜銀行みなとみらい支店 徒歩 3 分 ≪銀行≫横浜銀行本店 徒歩 3 分 ≪図書館≫神奈川県立図書館 徒歩 3 分 ≪コンビニ≫ファミリーマートMM日石ビル店 徒歩 3 分 ≪ホール・会館≫ぴあアリーナMM 徒歩 3 分 ≪ガソリンスタンド≫エネオスDr. Driveみなとみらい店 徒歩 4 分
主 な 設 備	オートロック / エレベーター / 宅配ボックス / 光WiFi使い放題 / バス・トイレ別 / ガス給湯 / 浴室乾燥機 / 温水洗浄便座 / 洗濯機 / 独立洗面台 / ガスコンロ / 快適テレワーク / 24時間ゴミ出し可能
駐車場 (オプション)	なし

利用料金表

利用期間	利用料（賃料+水道光熱費）	ルームクリーニング代
1ヶ月以上	6,540 円/日	36,300 円/契約

住宅保険

ご利用料金	830円/月 （不課税）

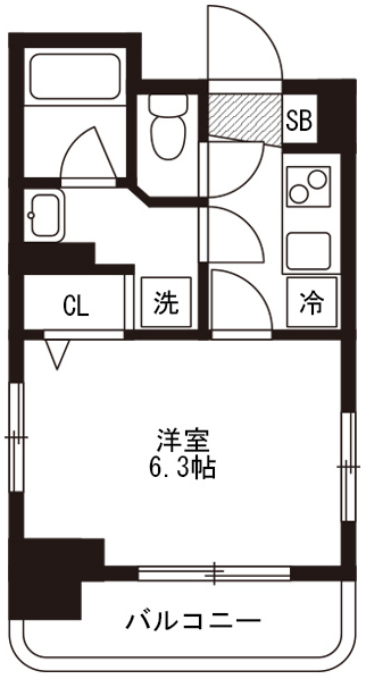

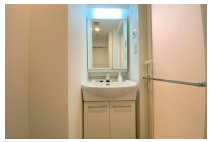

周辺地図

物件の詳細や空室状況の確認、その他ご不明点な点など、いつでも気軽にお問い合わせください。

お電話でのお問い合わせ
0120-397-010
受付時間10:00～17:00(土日祝16:00)

メールでお問い合わせ
info@atinn.jp
24時間受付中

ひとの幸せを想い もてなす
atinn アットイン