清澄白河駅徒歩3分・森下駅徒歩10分。きれいなお部屋でお過ごしいただけます
禁煙のお部屋のご用意がございます。ご希望の際にはお申し付けください。

【スペシャルSALE】◆アットイン清澄白河2

物件基本情報

住 所	〒135-0021 東京都江東区白河2-11-4 ガーラ・プレシャス清澄白河駅前
最 寄 駅	清澄白河駅(東京メトロ半蔵門線ほか) 徒歩 3 分 森下駅(都営大江戸線ほか) 徒歩 13 分 菊川駅(都営新宿線ほか) 徒歩 15 分
構造・間取	RC造 2018年02月築 1K 25.57㎡
周 辺 環 境	≪ガソリンスタンド≫エネオス大和清澄SS 徒歩 1 分 ≪ホール・会館≫江東区深川江戸資料館 徒歩 2 分 ≪ホール・会館≫深川小劇場 徒歩 2 分 ≪各種資料館≫江東区深川江戸資料館 徒歩 2 分 ≪観光スポット≫深川の力持ち 徒歩 2 分 ≪その他グルメ≫深川釜匠 徒歩 2 分 ≪ホテル≫コンフォートホテル東京清澄白河 徒歩 2 分 ≪幼稚園・保育園≫れいがん寺幼稚園 徒歩 2 分
主 な 設 備	オートロック / エレベーター / 宅配ボックス / 光WiFi使い放題 / バス・トイレ別 / ガス給湯 / 浴室乾燥機 / 温水洗浄便座 / 洗濯機 / 独立洗面台 / ガスコンロ / 24時間ゴミ出し可能
駐車場 (オプション)	なし

利用料金表

利用期間	利用料（賃料+水道光熱費）	ルームクリーニング代
1ヶ月以上	6,640 円/日	36,300 円/契約

住宅保険

ご利用料金	830円/月 （不課税）

清澄白河駅徒歩3分・森下駅徒歩10分。きれいなお部屋でお過ごしいただけます

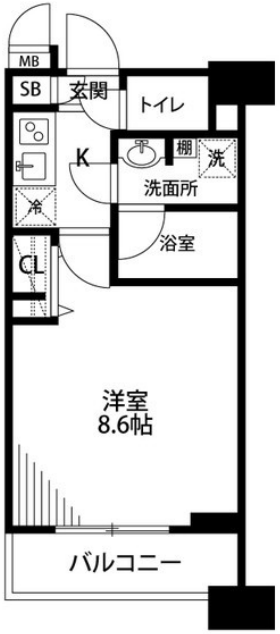

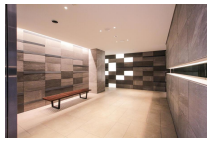

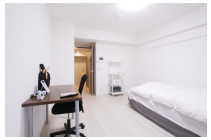

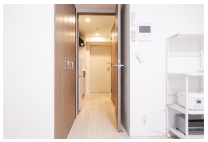

周辺地図

物件の詳細や空室状況の確認、その他ご不明点な点など、いつでも気軽にお問い合わせください。

お電話でのお問い合わせ
0120-397-010
受付時間10:00～17:00(土日祝16:00)

メールでお問い合わせ
info@atinn.jp
24時間受付中

ひとの幸せを想い もてなす
atinn アットイン