【スペシャルSALE】アットイン横浜桜木町9

物件基本情報

住 所	〒231-0063 神奈川県横浜市中区花咲町3-88-4 グリフィン横浜・桜木町駅前弐番館
最 寄 駅	桜木町駅(JR根岸線ほか) 徒歩 2 分 馬車道駅(みなとみらい線ほか) 徒歩 10 分 日ノ出町駅(京急本線ほか) 徒歩 11 分
構造・間取	SRC造 2007年10月築 1K 22.75㎡
周 辺 環 境	≪小学校≫横浜市立本町小学校 徒歩 1 分 ≪駐車場≫港陽ビル駐車場 徒歩 1 分 ≪ビジネスホテル≫絹の湯ホテルテラス横浜桜木町 徒歩 1 分 ≪スーパー≫北野エースCIAL桜木町店 徒歩 2 分 ≪複合モール≫CIAL桜木町 徒歩 2 分 ≪ドラッグストア≫Fit Care Expressシァル桜木町店 徒歩 2 分 ≪ホール・会館≫横浜市社会福祉センター 徒歩 2 分 ≪コンビニ≫ニューデイズ桜木町北改札 徒歩 2 分
主 な 設 備	オートロック / エレベーター / 宅配ボックス / 光WiFi使い放題 / バス・トイレ別 / ガス給湯 / 浴室乾燥機 / 温水洗浄便座 / 洗濯機 / 独立洗面台 / ガスコンロ / 快適テレワーク / 24時間ゴミ出し可能
駐車場 (オプション)	なし

利用料金表

利用期間	利用料（賃料+水道光熱費）	ルームクリーニング代
1ヶ月以上	6,980 円/日	36,300 円/契約

住宅保険

ご利用料金	830円/月 （不課税）

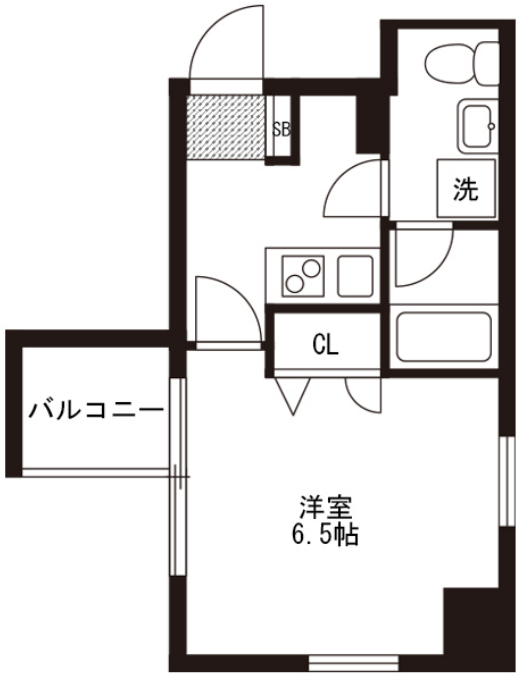

周辺地図

物件の詳細や空室状況の確認、その他ご不明点な点など、いつでも気軽にお問い合わせください。

お電話でのお問い合わせ
0120-397-010
受付時間10:00～17:00(土日祝16:00)

メールでお問い合わせ
info@atinn.jp
24時間受付中

ひとの幸せを想い もてなす
アットイン