

武蔵小杉駅・新丸子駅各徒歩5分。武蔵小杉駅前には商業施設もたくさん！

## 【スペシャルSALE】◇アットイン武蔵小杉2-6

### 物件基本情報

|                |   |             |
|----------------|---|-------------|
| 住所             | 〒211-0002<br>神奈川県川崎市中原区上丸子山王町1-860-3<br>オーキッドレジデンス武蔵小杉  |             |
| 最寄駅            | 武蔵小杉駅(西南武線ほか) 徒歩7分<br>新丸子駅(東急東横線ほか) 徒歩7分<br>向河原駅(西南武線ほか) 徒歩11分  |             |
| 構造・間取          | RC造 1991年03月築 ワンルーム 23.1㎡   |             |
| 周辺環境           | 《コンビニ》セブンイレブン川崎山王町1丁目店 徒歩1分<br>《コンビニ》ローソン上丸子山王町店 徒歩2分<br>《ファミレス》すし銚子丸武蔵小杉店 徒歩3分<br>《郵便局》川崎上丸子郵便局 徒歩3分<br>《スーパー》まいばすけっと新丸子東口店 徒歩4分<br>《ビデオ・CD》TSUTAYA新丸子店 徒歩4分<br>《生活雑貨》ダイソー新丸子店 徒歩4分<br>《冠婚葬祭場》大楽院斎場 徒歩4分 |             |
| 主な設備           | オートロック / エレベーター / 光WiFi使い放題 / パス・トイレ別 / ガス給湯 / 洗濯機 / 独立洗面台 / 田コンロ   |             |
| 駐車場<br>(オプション) | なし  |             |
| 利用料金表          |   |             |
| 利用期間           | 利用料 (賃料+水道光熱費)  | ルームクリーニング代  |
| 1ヶ月以上          | 6,540 円/日   | 48,400 円/契約 |
| 住宅保険           |   |             |
| ご利用料金          | 830円/月 (不課税)  |             |

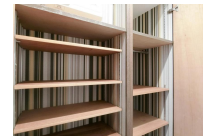
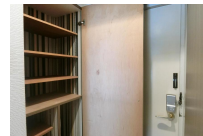
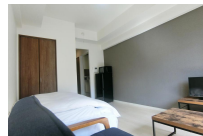
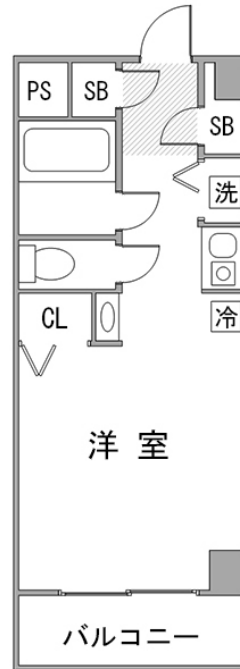

物件の詳細や空室状況の確認、その他ご不明な点など、いつでも気軽にお問い合わせください。

お電話でのお問い合わせ  
 0120-397-010  
 受付時間10:00~17:00(土日祝16:00)

メールでのお問い合わせ  
 info@atinn.jp  
 24時間受付中

ひとの幸せを想いもてなす  
 **アットイン**