

人情味のある京橋エリア。梅田・心斎橋方面はもちろん京都方面へのアクセスも抜群です
この物件は全室禁煙部屋でのご案内となります。予めご了承ください。

アットイン京橋2

物件基本情報

住所	〒534-0024 大阪府大阪市都島区東野田町1-13-18 エスリード京橋Ⅲ番館							
最寄駅	京橋駅(阪神線(学研都市線)ほか) 徒歩2分 大阪城北詰駅(JR東西線)ほか) 徒歩8分 大阪ビジネスパーク駅(大阪市営地下鉄長堀鶴見緑地線)ほか) 徒歩8分							
構造・間取	RC造 2005年08月築 1K 21.37㎡							
周辺環境	≪その他レジャー≫コナミスポーツクラブ京橋 徒歩1分 ≪(不明)≫京橋駅 徒歩2分 ≪ビデオ・CD≫TSUTAYA京橋店 徒歩2分 ≪その他グルメ≫ほっかほっか亭京橋西店 徒歩2分 ≪複合モール≫ジーンズメイト京橋店 徒歩2分 ≪映画館・劇場≫羅い舞座京橋劇場 徒歩2分 ≪生活雑貨≫ザ・ダイソーkiki京橋店 徒歩2分 ≪ファミレス≫鶴橋風月京橋店 徒歩2分							
主な設備	オートロック / エレベーター / 宅配ボックス / 光WiFi使い放題 / パス・トイレ別 / 浴室乾燥機 / 洗濯機 / 独立洗面台 / ガスコンロ							
駐車場 (オプション)	なし							
利用料金表	<table border="1"> <thead> <tr> <th>利用期間</th> <th>利用料 (賃料+水道光熱費)</th> <th>ルームクリーニング代</th> </tr> </thead> <tbody> <tr> <td>1ヶ月以上</td> <td>7,900 円/日</td> <td>48,400 円/契約</td> </tr> </tbody> </table>		利用期間	利用料 (賃料+水道光熱費)	ルームクリーニング代	1ヶ月以上	7,900 円/日	48,400 円/契約
利用期間	利用料 (賃料+水道光熱費)	ルームクリーニング代						
1ヶ月以上	7,900 円/日	48,400 円/契約						
住宅保険	<table border="1"> <tr> <td>ご利用料金</td> <td>830円/月 (不課税)</td> </tr> </table>		ご利用料金	830円/月 (不課税)				
ご利用料金	830円/月 (不課税)							

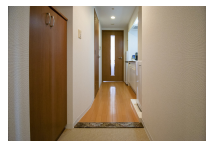
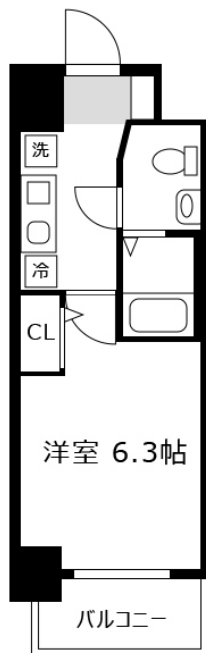

周辺地図

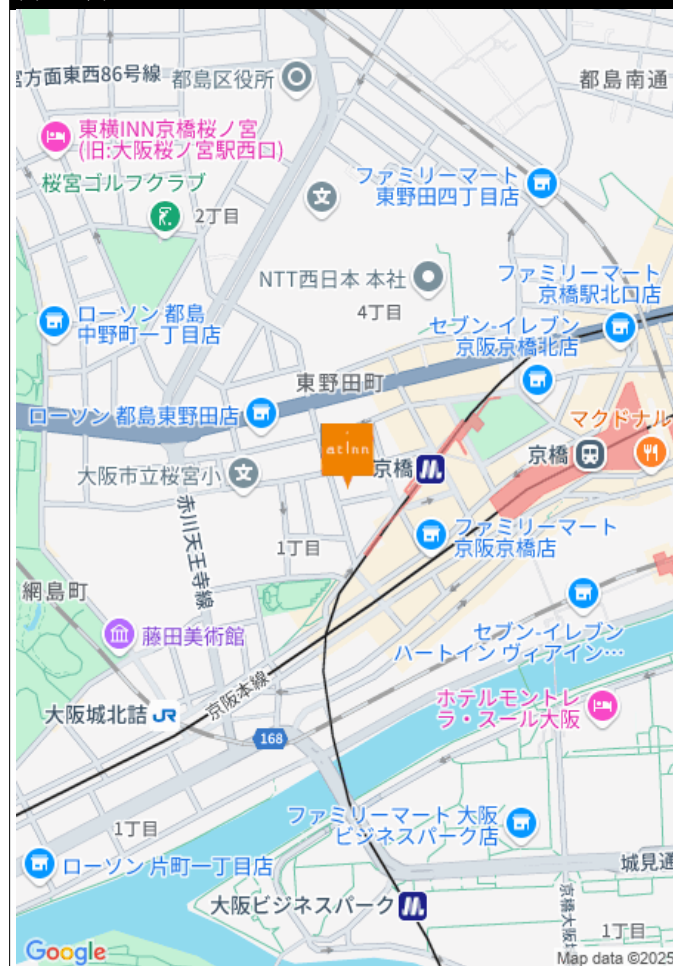

物件の詳細や空室状況の確認、その他ご不明な点など、いつでも気軽にお問い合わせください。

お電話でのお問い合わせ
0120-397-010
受付時間10:00~17:00(土日祝16:00)

メールでのお問い合わせ
info@atinn.jp
24時間受付中

ひとの幸せを想い もてなす
atinn アットイン