

【スペシャルSALE】アットイン横浜

23

物件基本情報

住所	〒221-0052 神奈川県横浜市神奈川区栄町2-10 アール・ケーブラザ横浜Ⅲ							
最寄駅	横浜駅(京東海道本線(東京~熱海)ほか) 徒歩 8分 神奈川駅(京急本線ほか) 徒歩 3分 反町駅(東急横線ほか) 徒歩 10分							
構造・間取	SRC造 2002年02月築 1LDK 42㎡							
周辺環境	<<幼稚園・保育園>>ひびき金港町保育園 徒歩 2分 <<(不明)>>神奈川駅 徒歩 2分 <<コンビニ>>ローソン金港町店 徒歩 3分 <<郵便局>>横浜ポートサイド内郵便局 徒歩 3分 <<コンビニ>>セブンイレブンコンカード横浜店 徒歩 3分 <<銀行>>横浜銀行中央市場支店 徒歩 4分 <<観光スポット>>本覚寺 徒歩 4分 <<小学校>>横浜市立幸ヶ谷小学校 徒歩 4分							
主な設備	オートロック / エレベーター / 宅配ボックス / 光WiFi使い放題 / バス・トイレ別 / ガス給湯 / 浴室乾燥機 / 温水洗浄便座 / 洗濯機 / 独立洗面台 / ガスコンロ							
駐車場 (オプション)	なし							
利用料金表	<table border="1"> <thead> <tr> <th>利用期間</th> <th>利用料 (賃料+水道光熱費)</th> <th>ルームクリーニング代</th> </tr> </thead> <tbody> <tr> <td>1ヶ月以上</td> <td>10,520 円/日</td> <td>36,300 円/契約</td> </tr> </tbody> </table>		利用期間	利用料 (賃料+水道光熱費)	ルームクリーニング代	1ヶ月以上	10,520 円/日	36,300 円/契約
利用期間	利用料 (賃料+水道光熱費)	ルームクリーニング代						
1ヶ月以上	10,520 円/日	36,300 円/契約						
住宅保険	<table border="1"> <tr> <td>ご利用料金</td> <td>830円/月 (不課税)</td> </tr> </table>		ご利用料金	830円/月 (不課税)				
ご利用料金	830円/月 (不課税)							

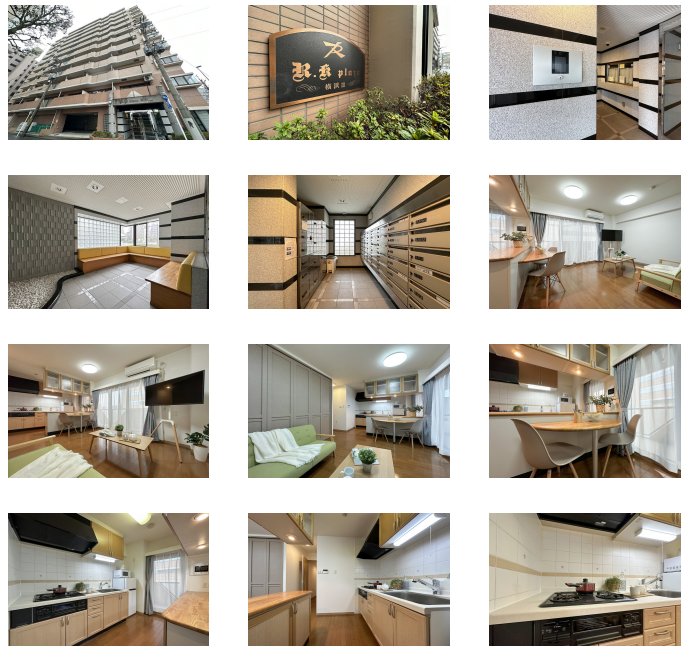

周辺地図



物件の詳細や空室状況の確認、その他ご不明点など、いつでも気軽にお問い合わせください。

お電話でのお問い合わせ 0120-397-010 受付時間10:00~17:00(土日祝16:00) 0)	メールでのお問い合わせ info@atinn.jp 24時間受付中
---	--

ひとの幸せを想い もてなす
アットイン