

【おためし入居キャンペーン】アット
イン大井町10

物件基本情報

住 所	〒140-0015 東京都品川区西大井2-11-14 J. GRAN Court 品川西大井EAST
最 寄 駅	西大井駅(京横須賀線(ほか)) 徒歩 7 分 馬込駅(都営浅草線(ほか)) 徒歩 15 分 大森駅(京浜東北線(ほか)) 徒歩 19 分
構造・間取	RC造 2023年09月築 2LDK 48.1㎡
周 辺 環 境	《郵便局》品川西大井五郵便局 徒歩 4 分 《(不明)》西大井駅 徒歩 6 分 《幼稚園・保育園》グローバルキッズ西大井園 徒歩 6 分 《小学校》品川区立伊藤小学校 徒歩 6 分 《コンビニ》セブンイレブン西大井店 徒歩 7 分 《幼稚園・保育園》品川区立伊藤幼稚園 徒歩 7 分 《コンビニ》セブンイレブン大井店 徒歩 7 分 《幼稚園・保育園》伊藤保育園 徒歩 7 分

主 な 設 備	オートロック / エレベーター / 宅配ボックス / 光WiFi使い放題 / バス・トイレ別 / ガス給湯 / 浴室乾燥機 / 温水洗浄便座 / 洗濯機 / 独立洗面台 / ガスコンロ / ソファ / ペット可 / 24時間ゴミ出し可能
---------	--

駐 車 場 (オプション)	なし
------------------	----

利用料金表

利用期間	利用料 (賃料+水道光熱費)	ルームクリーニング代
1ヶ月以上	11,970 円/日	0 円/契約

住宅保険

ご利用料金	830円/月 (不課税)
-------	--------------

対象期間中のご利用で賃料が50%、ルームクリーニング代は無料!

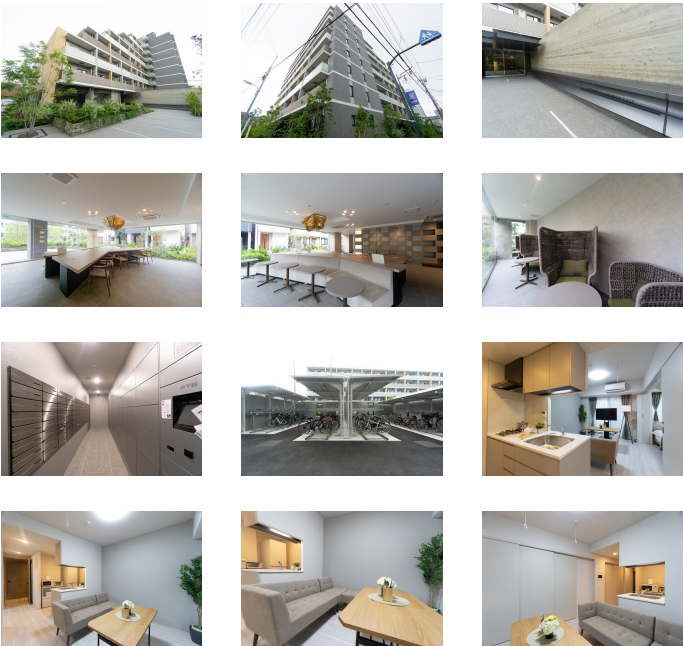
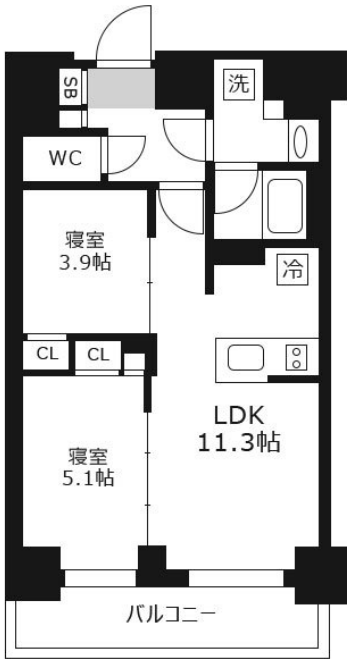

周辺地図



物件の詳細や空室状況の確認、その他ご不明点など、いつでも気軽にお問い合わせください。

お電話でのお問い合わせ

 0120-397-010

受付時間10:00~17:00(土日祝16:00)

メールでのお問い合わせ

 info@atinn.jp

24時間受付中

ひとの幸せを想い もてなす
アットイン