当社でご用意しているお部屋は全て禁煙ルームとなります。予めご了承ください。

【3ヶ月以上～・ロングSALE】アットイン渋谷NR8

物件基本情報

住 所	〒150-0046 東京都渋谷区松濤2-12-4 プライムアーバン松濤
最 寄 駅	渋谷駅(JR山手線ほか) 徒歩 12 分 神泉駅(京王井の頭線ほか) 徒歩 6 分 駒場東大前駅(京王井の頭線ほか) 徒歩 8 分
構造・間取	RC造 2003年03月築 1LDK 86.79㎡
周 辺 環 境	≪消防≫渋谷消防署松濤出張所 徒歩 2 分 ≪病院≫医療法人社団明生会セントラル病院 徒歩 2 分 ≪コンビニ≫ローソン渋谷旧山手通り店 徒歩 2 分 ≪病院≫医療法人社団明生会セントラル介護医療院 徒歩 2 分 ≪駐車場≫タウンパーク神泉町No. 1 徒歩 2 分 ≪幼稚園・保育園≫学校法人枝光会駒場幼稚園 徒歩 3 分 ≪その他学校≫国際文化理容美容専門学校渋谷校 徒歩 4 分 ≪短大≫私立ヤマザキ動物看護専門職短期大学 徒歩 4 分 ※ 周辺施設の情報は最新の状況と異なる場合があります
主 な 設 備	オートロック / エレベーター / 宅配ボックス / 光WiFi使い放題 / バス・トイレ別 / ガス給湯 / 浴室乾燥機 / 温水洗浄便座 / 洗濯機 / 独立洗面台 / ガスコンロ / ソファ / 24時間ゴミ出し可能
駐車場 (オプション)	なし

利用料金表

利用期間	利用料（賃料+水道光熱費）	ルームクリーニング代
1ヶ月以上	17,400 円/日	37,400 円/契約

住宅保険

ご利用料金	830円/月 （不課税）

【短期解約違約金について】本契約を3ヶ月未満に解約する場合、最終利用日より1ヶ月分もしくは、契約満了日までのどちらか短い日数分の違約金が発生致します。
※この物件は1か月以上のご利用が必要です

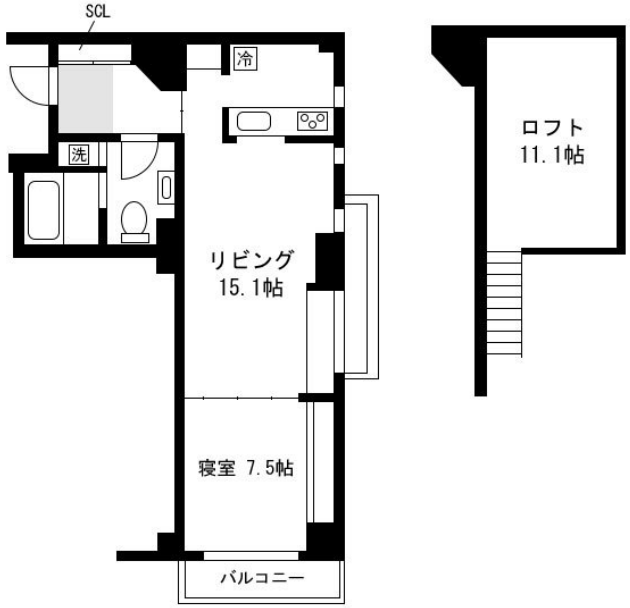

周辺地図

物件の詳細や空室状況の確認、その他ご不明点な点など、いつでも気軽にお問い合わせください。

メールでお問い合わせ
info@atinn.jp
24時間受付中

ひとの幸せを想い もてなす
atinn アットイン