玄関を開けるとそこは…駅！オートロック完備の駅極近物件です！

【3ヶ月以上～・ロングSALE】アットイン犬山1

物件基本情報

住 所	〒484-0081 愛知県犬山市大字犬山字富士見町10-4 グランシャリオ
最 寄 駅	犬山駅(名鉄犬山線ほか) 徒歩 2 分 犬山遊園駅(名鉄犬山線ほか) 徒歩 15 分 犬山口駅(名鉄犬山線ほか) 徒歩 16 分
構造・間取	RC造 2001年03月築 1K 33.6㎡
周 辺 環 境	≪コンビニ≫ファミリーマート犬山駅店 徒歩 1 分 ≪(不明)≫犬山駅 徒歩 1 分 ≪コンビニ≫サークルK犬山駅西口店 徒歩 1 分 ≪その他グルメ≫カルディコーヒーファーム犬山店 徒歩 2 分 ≪スーパー≫ヨシヅヤ犬山店 徒歩 2 分 ≪病院≫犬山駅西病院 徒歩 2 分 ≪ファーストフード≫31アイスクリーム犬山キャスタ店 徒歩 2 分 ≪その他買い物≫ソフトバンク犬山キャスタ 徒歩 2 分 ※ 周辺施設の情報は最新の状況と異なる場合があります
主 な 設 備	オートロック / エレベーター / 光WiFi使い放題 / バス・トイレ別 / ガス給湯 / 洗濯機 / 独立洗面台 / ガスコンロ
駐車場 (オプション)	なし

利用料金表

利用期間	利用料（賃料+水道光熱費）	ルームクリーニング代
1ヶ月以上	4,060 円/日	24,200 円/契約

住宅保険

ご利用料金	830円/月 （不課税）

【短期解約違約金について】本契約を3ヶ月未満に解約する場合、最終利用日より1ヶ月分もしくは、契約満了日までのどちらか短い日数分の違約金が発生致します。

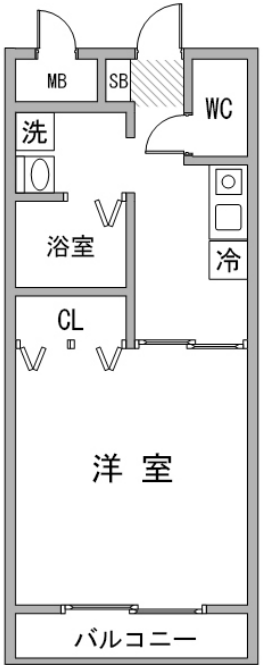

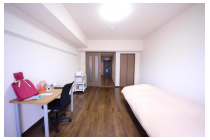
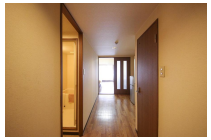

周辺地図

物件の詳細や空室状況の確認、その他ご不明点な点など、いつでも気軽にお問い合わせください。

メールでお問い合わせ

info@atinn.jp

24時間受付中

ひとの幸せを想い もてなす

アットイン