

立川駅徒歩7分・立川北駅徒歩7分。駅前でショッピングも楽しめます
禁煙のお部屋のご用意がございます。ご希望の際にはお申し付けください。

◆アットイン立川3-1

物件基本情報

住所	〒190-0012 東京都立川市曙町2-23-4 グランドガーラ立川							
最寄駅	立川駅(京南武線ほか) 徒歩7分 立川北駅(多摩モノレールほか) 徒歩7分							
構造・間取	RC造 2017年09月築 1K 20.15㎡							
周辺環境	≪コンビニ≫ファミリーマート立川北口店 徒歩2分 ≪コンビニ≫ファミリーマート立川郵便局前店 徒歩3分 ≪コンビニ≫ローソン立川曙町2丁目店 徒歩3分 ≪ラーメン≫らあめん花月嵐立川北口店 徒歩3分 ≪郵便局≫立川郵便局 徒歩3分 ≪冠婚葬祭場≫立川グランドホテル 徒歩3分 ≪ディスカウントショップ≫MEGAドン・キホーテ立川店 徒歩3分 ≪生活雑貨≫ザ・ダイソーMEGAドン・キホーテ立川店 徒歩3分							
主な設備	オートロック / エレベーター / 宅配ボックス / オンライン警備システム / 光WiFi使い放題 / バス・トイレ別 / ガス給湯 / 浴室乾燥機 / 温水洗浄便座 / 洗濯機 / 独立洗面台 / ガスコンロ / 24時間ゴミ出し可能							
駐車場 (オプション)	なし							
利用料金表	<table border="1"> <thead> <tr> <th>利用期間</th> <th>利用料 (賃料+水道光熱費)</th> <th>ルームクリーニング代</th> </tr> </thead> <tbody> <tr> <td>1ヶ月以上</td> <td>8,600 円/日</td> <td>48,400 円/契約</td> </tr> </tbody> </table>		利用期間	利用料 (賃料+水道光熱費)	ルームクリーニング代	1ヶ月以上	8,600 円/日	48,400 円/契約
利用期間	利用料 (賃料+水道光熱費)	ルームクリーニング代						
1ヶ月以上	8,600 円/日	48,400 円/契約						
住宅保険	<table border="1"> <tr> <td>ご利用料金</td> <td>830円/月 (不課税)</td> </tr> </table>		ご利用料金	830円/月 (不課税)				
ご利用料金	830円/月 (不課税)							

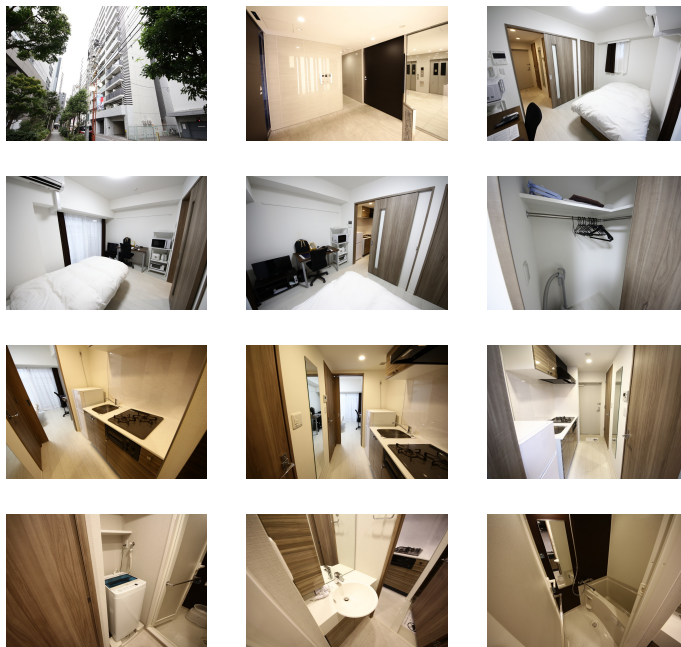

周辺地図



物件の詳細や空室状況の確認、その他ご不明点など、いつでも気軽にお問い合わせください。

お電話でのお問い合わせ

0120-397-010

受付時間10:00~17:00(土日祝16:00)

メールでのお問い合わせ

info@atinn.jp

24時間受付中



ひとの幸せを想いもてなす

アットイン