京王線「国領」駅徒歩1分とアクセス抜群！飲食店やスーパーも近く、治安も良い静かな住環境♪
※掲載写真は同物件の一例です。ご案内するお部屋は異なる場合があり、部屋タイプの指定はできません。
当社でご用意しているお部屋は全て禁煙ルームとなります。予めご了承ください。

【3ヶ月以上～・ロングSALE】アットイン調布5

物件基本情報

住 所	〒182-0022 東京都調布市国領町2-3-8 アネックス国領
最 寄 駅	国領駅(京王京王線ほか) 徒歩 3 分 布田駅(京王京王線ほか) 徒歩 8 分 柴崎駅(京王京王線ほか) 徒歩 15 分
構造・間取	RC造 1988年03月築 1K 18㎡
周 辺 環 境	≪コンビニ≫ファミリーマート国領二丁目店 徒歩 1 分 ≪幼稚園・保育園≫木下の保育園国領 徒歩 1 分 ≪その他レジャー≫ティップネス国領店 徒歩 1 分 ≪ファーストフード≫モスバーガー国領駅前店 徒歩 1 分 ≪複合モール≫グランタワーコクティー 徒歩 1 分 ≪スーパー≫西友国領店 徒歩 1 分 ≪ファミレス≫ガスト国領駅前店（から好し取扱店） 徒歩 1 分 ≪ドラッグストア≫ココカラファイン国領店 徒歩 1 分 ※ 周辺施設の情報は最新の状況と異なる場合があります
主 な 設 備	オートロック / エレベーター / 光WiFi使い放題 / ユニットバス / 深夜電気温水器 / コインランドリー / IHコンロ
駐車場（オプション）	なし

利用料金表

利用期間	利用料（賃料+水道光熱費）	ルームクリーニング代
1ヶ月以上	3,180 円/日	24,200 円/契約

住宅保険

ご利用料金	830円/月（不課税）

【短期解約違約金について】本契約を3ヶ月未満に解約する場合、最終利用日より1ヶ月分もしくは、契約満了日までのどちらか短い日数分の違約金が発生致します。

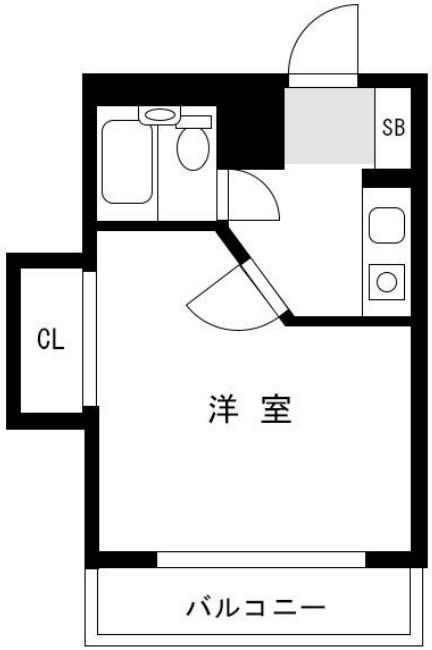

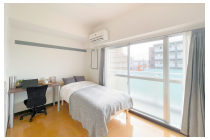

周辺地図

物件の詳細や空室状況の確認、その他ご不明点な点など、いつでも気軽にお問い合わせください。

メールでお問い合わせ
info@atinn.jp
24時間受付中

ひとの幸せを想い もてなす
atinn アットイン