本物件は法人契約限定です。個人契約でのご利用はできません。

当社でご用意しているお部屋は全て禁煙ルームとなります。予めご了承ください。

【スペシャルSALE】◆アットイン二子玉川1

物件基本情報

住 所	〒213-0002 神奈川県川崎市高津区二子1-26-26 リバティー多摩川
最 寄 駅	二子新地駅(東急田園都市線ほか) 徒歩 8 分 高津駅(東急田園都市線ほか) 徒歩 12 分 二子玉川駅(東急田園都市線ほか) 徒歩 12 分
構造・間取	SRC造 1990年07月築 1K 20.1㎡
周 辺 環 境	≪コンビニ≫ローソン・スリーエフ高津二子一丁目店 徒歩 3 分 ≪ゴルフ・テニス等≫二子球場 徒歩 4 分 ≪スーパー≫まいばすけっと二子1丁目店 徒歩 5 分 ≪ホール・会館≫川崎市総合教育センター 徒歩 5 分 ≪コンビニ≫セブンイレブン二子新地店 徒歩 5 分 ≪コンビニ≫ファミリーマート二子大通り店 徒歩 5 分 ≪ゴルフ・テニス等≫渋谷区二子玉川区民運動施設野球場 徒歩 5 分 ≪ドラッグストア≫ココカラファイン二子新地店 徒歩 6 分 ※ 周辺施設の情報は最新の状況と異なる場合があります
主 な 設 備	オートロック / エレベーター / 光WiFi使い放題 / ユニットバス / 深夜電気温水器 / 洗濯機 / IHコンロ / 快適テレワーク
駐車場 (オプション)	なし

利用料金表

利用期間	利用料（賃料+水道光熱費）	ルームクリーニング代
1ヶ月以上	3,560 円/日	24,200 円/契約

住宅保険

ご利用料金	830円/月 （不課税）

本物件は法人契約限定です。個人契約でのご利用はできません。
二子新地駅徒歩6分・高津駅徒歩10分。渋谷方面、大井町方面まで1本！ アクセス抜群です

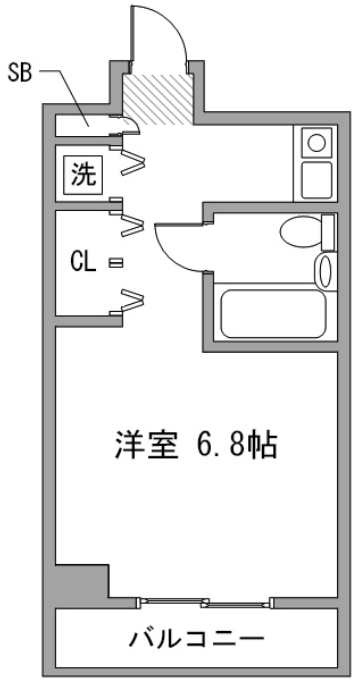

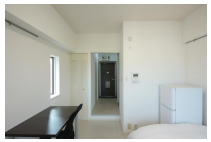

周辺地図

物件の詳細や空室状況の確認、その他ご不明点な点など、いつでも気軽にお問い合わせください。

メールでお問い合わせ

info@atinn.jp

24時間受付中

ひとの幸せを想い もてなす

atinn アットイン