

高島町駅徒歩8分・桜木町駅徒歩10分。みなとみらい21まで徒歩圏内！

## ◆アットイン横浜桜木町5

### 物件基本情報

住所	〒220-0022 神奈川県横浜市西区花咲町5-136-1 グランド・ガーラ横浜桜木町							
最寄駅	高島町駅(横浜市営地下鉄ブルーラインほか) 徒歩 8分 戸部駅(京急本線ほか) 徒歩 10分							
構造・間取	RC造 2011年03月築 1K 21.62㎡							
周辺環境	《ディーラー》神奈川日産中央店 徒歩 2分 《高速道路》首都高速神奈川1号横羽線みなとみらい出入口 徒歩 2分 《スーパー》スーパー・マルヤマ戸部店 徒歩 2分 《スーパー》マルエツプチ花咲町六丁目店 徒歩 3分 《ホール・会館》びあアリーナMM 徒歩 3分 《複合モール》アルカエフ 徒歩 4分 《ホール・会館》神奈川県立音楽堂 徒歩 4分 《銀行》横浜銀行本店 徒歩 4分							
主な設備	オートロック / エレベーター / 宅配ボックス / オンライン警備システム / 光WiFi使い放題 / バス・トイレ別 / ガス給湯 / 浴室乾燥機 / 温水洗浄便座 / 洗濯機 / 独立洗面台 / ガスコンロ / 快適テレワーク / 24時間ゴミ出し可能							
駐車場 (オプション)	なし							
利用料金表	<table border="1"> <thead> <tr> <th>利用期間</th> <th>利用料 (賃料+水道光熱費)</th> <th>ルームクリーニング代</th> </tr> </thead> <tbody> <tr> <td>1ヶ月以上</td> <td>9,480 円/日</td> <td>48,400 円/契約</td> </tr> </tbody> </table>		利用期間	利用料 (賃料+水道光熱費)	ルームクリーニング代	1ヶ月以上	9,480 円/日	48,400 円/契約
利用期間	利用料 (賃料+水道光熱費)	ルームクリーニング代						
1ヶ月以上	9,480 円/日	48,400 円/契約						
住宅保険	<table border="1"> <tr> <td>ご利用料金</td> <td>830円/月 (不課税)</td> </tr> </table>		ご利用料金	830円/月 (不課税)				
ご利用料金	830円/月 (不課税)							

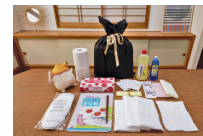
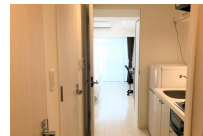
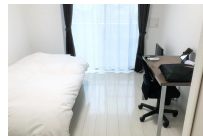
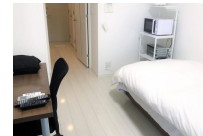

### 周辺地図



物件の詳細や空室状況の確認、その他ご不明な点など、いつでも気軽にお問い合わせください。

お電話でのお問い合わせ  
 0120-397-010  
 受付時間10:00~17:00(土日祝16:00)

メールでのお問い合わせ  
 info@atinn.jp  
 24時間受付中

ひとの幸せを想い もてなす  
 **アットイン**