大曽根駅徒歩5分。ご家族での滞在にもオススメの2LDKタイプです

アットイン大曽根1-2

物件基本情報

住 所	〒462-0825 愛知県名古屋市北区大曽根4-20-38 クラシエ大曽根
最 寄 駅	大曽根駅(JR中央本線(名古屋～塩尻)ほか) 徒歩 6 分 平安通駅(名古屋市営地下鉄名城線ほか) 徒歩 9 分 森下駅(名鉄瀬戸線ほか) 徒歩 11 分
構造・間取	RC造 2008年11月築 2LDK 49.96㎡
周 辺 環 境	≪郵便局≫名古屋大曽根郵便局 徒歩 3 分 ≪銀行≫十六銀行大曽根支店 徒歩 3 分 ≪コンビニ≫ファミリーマート東大曽根町店 徒歩 3 分 ≪コンビニ≫セブンイレブン名古屋大曽根3丁目店 徒歩 3 分 ≪その他買い物≫ドコモショップ大曽根店 徒歩 3 分 ≪病院≫大真会大隈病院 徒歩 3 分 ≪病院≫医療法人湘山会眼科三宅病院 徒歩 4 分 ≪ファミレス≫ガスト大曽根店 徒歩 4 分
主 な 設 備	オートロック / エレベーター / 宅配ボックス / オンライン警備システム / 光WiFi使い放題 / バス・トイレ別 / ガス給湯 / 浴室乾燥機 / 温水洗浄便座 / 洗濯機 / 独立洗面台 / IHコンロ / ソファ / 24時間ゴミ出し可能
駐車場 (オプション)	徒歩 0 分 880円/日 徒歩 0 分 660円/日 徒歩 1 分 935円/日 徒歩 2 分 825円/日

利用料金表

利用期間	利用料（賃料+水道光熱費）	ルームクリーニング代
1ヶ月以上	8,560 円/日	74,800 円/契約

住宅保険

ご利用料金	830円/月（不課税）

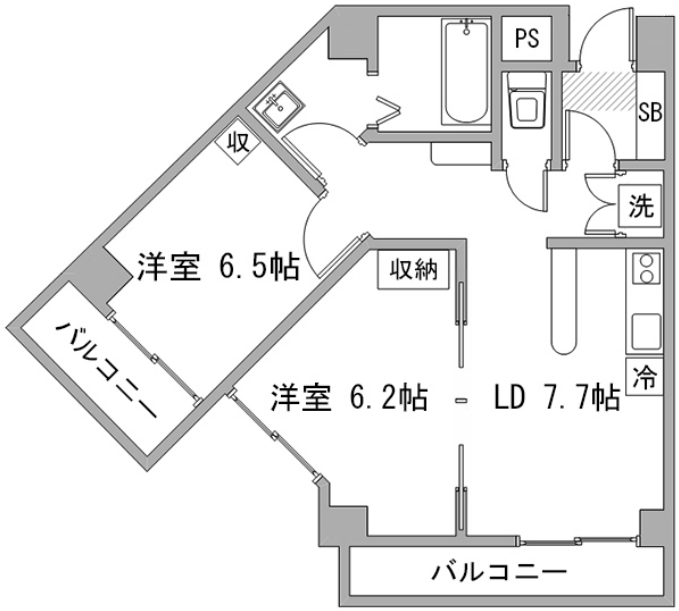

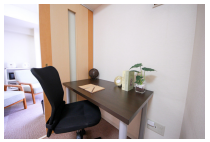

周辺地図

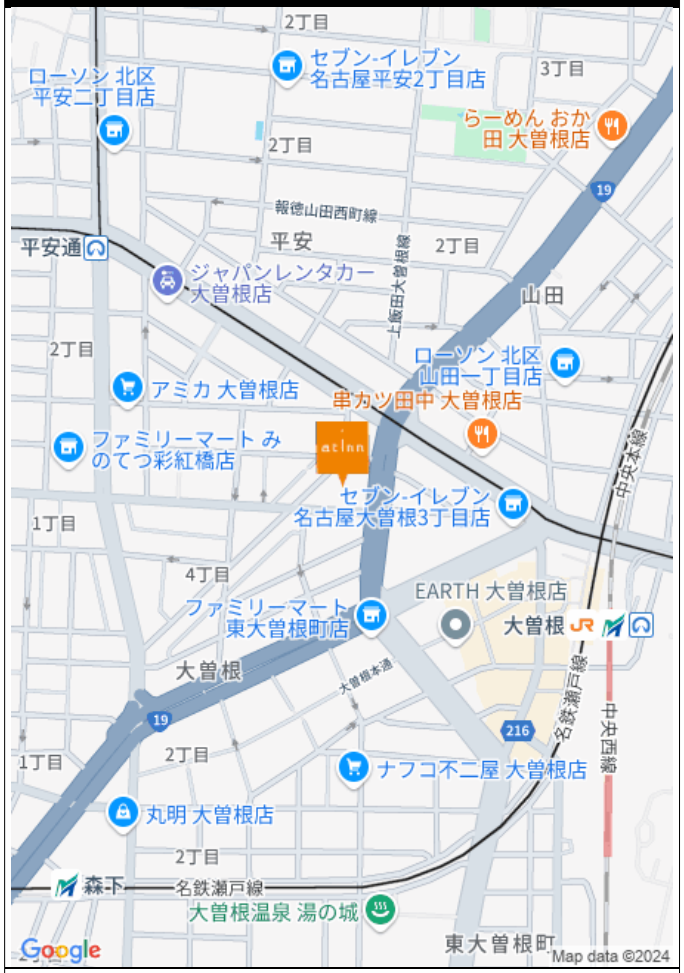

物件の詳細や空室状況の確認、その他ご不明点な点など、いつでも気軽にお問い合わせください。

お電話でのお問い合わせ
0120-397-010
受付時間10:00～17:00(土日祝16:00)

メールでお問い合わせ
info@atinn.jp
24時間受付中

ひとの幸せを想い もてなす
アットイン