川崎大師駅徒歩7分・東門前駅徒歩12分。大きな寺院や商店街など懐かしさのあるエリアです

# 【スペシャルSALE】アットインmini川崎15

## 物件基本情報

| | |
|---|---|
| 住 所 | 〒210-0803<br>神奈川県川崎市川崎区川中島1-22-11<br>ユナイト川崎大師 エル・パティオ |
| 最 寄 駅 | 川崎大師駅(京急大師線ほか) 徒歩 7 分<br>東門前駅(京急大師線ほか) 徒歩 12 分<br>鈴木町駅(京急大師線ほか) 徒歩 13 分 |
| 構造・間取 | 木造 2015年03月築 ワンルーム 12.49㎡ |
| 周 辺 環 境 | ≪ゴルフ・テニス等≫大師テニスコート 徒歩 3 分<br>≪公園≫大師公園 徒歩 3 分<br>≪ゴルフ・テニス等≫大師少年野球場 徒歩 4 分<br>≪図書館≫川崎市立川崎図書館大師分館 徒歩 4 分<br>≪ゴルフ・テニス等≫大師球場 徒歩 4 分<br>≪コンビニ≫ファミリーマート川崎川中島二丁目店 徒歩 5 分<br>≪コンビニ≫ファミリーマート川崎大師駅前二丁目店 徒歩 5 分<br>≪(不明)≫川崎大師駅 徒歩 5 分<br>※ 周辺施設の情報は最新の状況と異なる場合があります |
| 主 な 設 備 | 光WiFi使い放題 / バス・トイレ別 / ガス給湯 / 温水洗浄便座 洗濯機 / IHコンロ |
| 駐車場<br>(オプション) | なし |

## 利用料金表

| 利用期間 | 利用料 (賃料+水道光熱費) | ルームクリーニング代 |
|---|---|---|
| 1ヶ月以上 | 3,180 円/日 | 24,200 円/契約 |

## 住宅保険

| | |
|---|---|
| ご利用料金 | 830円/月 (不課税) |

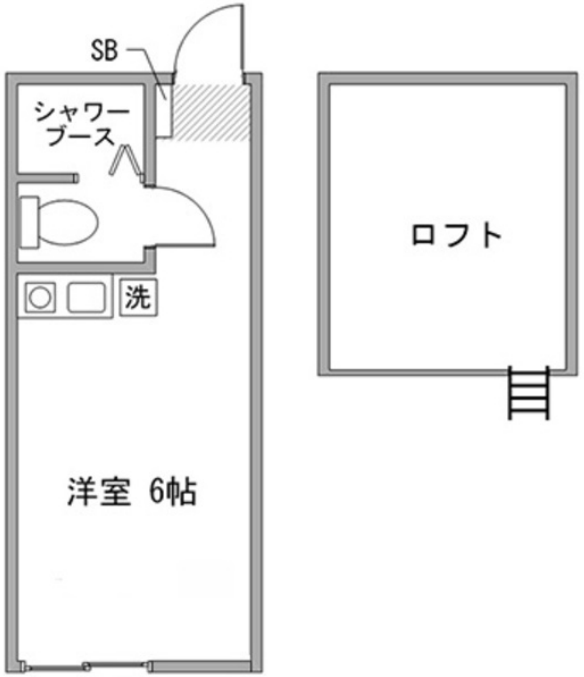

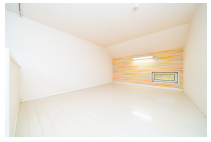
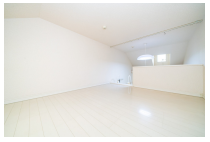

## 周辺地図

物件の詳細や空室状況の確認、その他ご不明点な点など、いつでも気軽にお問い合わせください。

メールでお問い合わせ

info@atinn.jp

24時間受付中

ひとの幸せを想い もてなす

アットイン