

西新宿五丁目駅徒歩4分・都庁前駅徒歩8分。深夜のご帰宅でも安心のセキュリティ

◆アットイン新宿1-1

物件基本情報

住所	〒160-0023 東京都新宿区西新宿5丁目10-13 グランド・ガーラ西新宿WEST							
最寄駅	西新宿五丁目駅(都営大江戸線)徒歩4分 都庁前駅(都営大江戸線)徒歩8分							
構造・間取	SRC造 2002年04月築 1K 19.8㎡							
周辺環境	≪ファーストフード≫すき家西新宿五丁目駅前店 徒歩1分 ≪ビジネスホテル≫東急ステイ西新宿 徒歩1分 ≪ファーストフード≫CoCo壱番屋西新宿五丁目駅前通店 徒歩2分 ≪ドラッグストア≫どらっくばばす西新宿店 徒歩2分 ≪レンタカー≫タイムズカー西新宿五丁目駅前店 徒歩2分 ≪その他学校≫東放学園映画専門学校 徒歩2分 ≪ファミレス≫かに道楽西新宿5丁目店 徒歩2分 ≪ドラッグストア≫トモズ西新宿五丁目店 徒歩2分							
主な設備	オートロック / エレベーター / 宅配ボックス / オンライン警備システム / 光WiFi使い放題 / バス・トイレ別 / ガス給湯 / 浴室乾燥機 / 温水洗浄便座 / 洗濯機 / ガスコンロ / 24時間ゴミ出し可能							
駐車場 (オプション)	なし							
利用料金表	<table border="1"> <thead> <tr> <th>利用期間</th> <th>利用料 (賃料+水道光熱費)</th> <th>ルームクリーニング代</th> </tr> </thead> <tbody> <tr> <td>1ヶ月以上</td> <td>10,300 円/日</td> <td>48,400 円/契約</td> </tr> </tbody> </table>		利用期間	利用料 (賃料+水道光熱費)	ルームクリーニング代	1ヶ月以上	10,300 円/日	48,400 円/契約
利用期間	利用料 (賃料+水道光熱費)	ルームクリーニング代						
1ヶ月以上	10,300 円/日	48,400 円/契約						
住宅保険	<table border="1"> <tr> <td>ご利用料金</td> <td>830円/月 (不課税)</td> </tr> </table>		ご利用料金	830円/月 (不課税)				
ご利用料金	830円/月 (不課税)							

西新宿五丁目駅徒歩4分・都庁前駅徒歩8分。深夜のご帰宅でも安心のセキュリティ

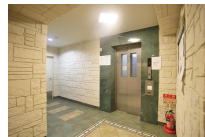
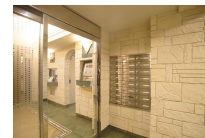
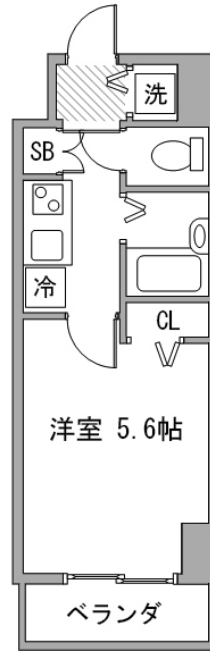

周辺地図



物件の詳細や空室状況の確認、その他ご不明な点など、いつでも気軽にお問い合わせください。

お問い合わせ

お電話でのお問い合わせ
0120-397-010
受付時間10:00~17:00(土日祝16:00)

メールでのお問い合わせ
info@atinn.jp
24時間受付中

ひとの幸せを想いもてなす
atinn アットイン