

幡ヶ谷駅徒歩3分・代々木上原駅徒歩9分。大きな窓でたっぷりの光あふれるお部屋です

## ◆アットイン新宿6

### 物件基本情報

住所	〒151-0066 東京都渋谷区西原2丁目28-2 ガラ・ステージ渋谷西原							
最寄駅	幡ヶ谷駅(京王丸線)徒歩 5分 代々木上原駅(小田急小田原線)徒歩 12分							
構造・間取	RC造 2001年05月築 1K 23.11㎡							
周辺環境	≪幼稚園・保育園≫城西幼稚園 徒歩 1分 ≪図書館≫渋谷区立西原図書館 徒歩 1分 ≪コンビニ≫ファミリーマート幡ヶ谷駅前店 徒歩 2分 ≪ドラッグストア≫トモス幡ヶ谷店 徒歩 2分 ≪幼稚園・保育園≫西原保育園ゆめ 徒歩 2分 ≪郵便局≫幡ヶ谷南郵便局 徒歩 2分 ≪ラーメン≫中華食堂日高屋幡ヶ谷南口店 徒歩 2分 ≪その他グルメ≫キッチンオリジン幡ヶ谷店 徒歩 2分							
主な設備	オートロック / エレベーター / 宅配ボックス / オンライン警備システム / 光WiFi使い放題 / ユニットバス / ガス給湯 / 浴室乾燥機 / 温水洗浄便座 / 洗濯機 / ガスコンロ / 快適テレワーク / 24時間ゴミ出し可能							
駐車場 (オプション)	なし							
利用料金表	<table border="1"> <thead> <tr> <th>利用期間</th> <th>利用料 (賃料+水道光熱費)</th> <th>ルームクリーニング代</th> </tr> </thead> <tbody> <tr> <td>1ヶ月以上</td> <td>10,160 円/日</td> <td>48,400 円/契約</td> </tr> </tbody> </table>		利用期間	利用料 (賃料+水道光熱費)	ルームクリーニング代	1ヶ月以上	10,160 円/日	48,400 円/契約
利用期間	利用料 (賃料+水道光熱費)	ルームクリーニング代						
1ヶ月以上	10,160 円/日	48,400 円/契約						
住宅保険	ご利用料金 830円/月 (不課税)							

幡ヶ谷駅徒歩3分・代々木上原駅徒歩9分。大きな窓でたっぷりの光あふれるお部屋です

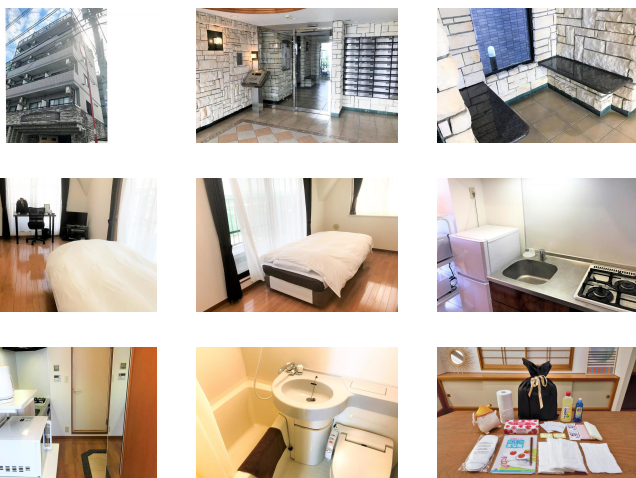
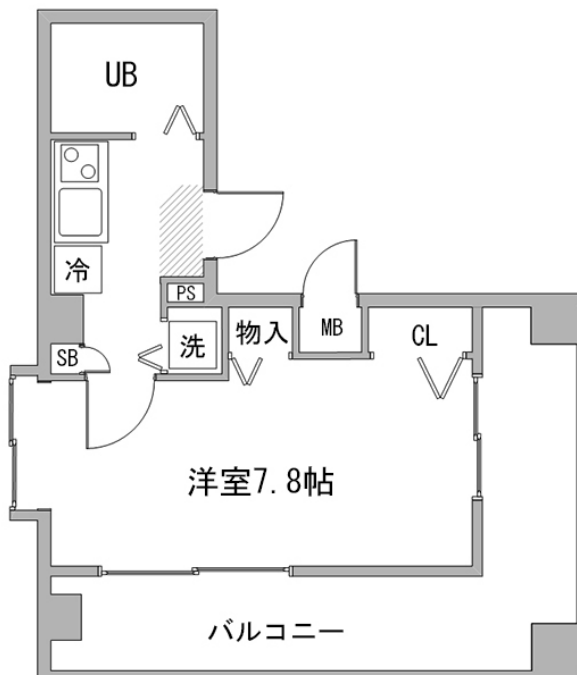

### 周辺地図



物件の詳細や空室状況の確認、その他不明点など、いつでも気軽にお問い合わせください。

お電話でのお問い合わせ メールでのお問い合わせ

**0120-397-010**  **info@atinn.jp**

受付時間10:00~17:00(土日祝16:00)

24時間受付中

