

日本橋駅徒歩3分・茅場町駅徒歩6分。兜町周辺でのビジネス拠点をお探しの方必見です

◆アットイン日本橋4-1

物件基本情報

住所	〒103-0026 東京都中央区日本橋兜町9-14 グランドガーラ日本橋兜町							
最寄駅	日本橋駅(東京メトロ銀座線)徒歩3分 茅場町駅(東京メトロ日比谷線)徒歩6分							
構造・間取	RC造 2003年11月築 1K 21.63㎡							
周辺環境	≪その他グルメ≫プロント兜町店 徒歩1分 ≪その他グルメ≫ほっともっと日本橋兜町店 徒歩1分 ≪銀行≫みずほ銀行兜町支店 徒歩1分 ≪コンビニ≫ファミリーマートかぶと町永代通り店 徒歩2分 ≪銀行≫みずほ銀行兜町証券営業部 徒歩2分 ≪その他グルメ≫タリーズコーヒージャパン茅場町店 徒歩2分 ≪コンビニ≫セブンイレブン日本橋1丁目昭和通り店 徒歩2分 ≪コンビニ≫セブンイレブン兜町東証前店 徒歩2分							
主な設備	オートロック / エレベーター / 宅配ボックス / 光WiFi使い放題 / パス・トイレ別 / ガス給湯 / 浴室乾燥機 / 温水洗浄便座 / 洗濯機 / 独立洗面台 / ガスコンロ / 快適テレワーク / 24時間ゴミ出し可能							
駐車場 (オプション)	なし							
利用料金表	<table border="1"> <thead> <tr> <th>利用期間</th> <th>利用料 (賃料+水道光熱費)</th> <th>ルームクリーニング代</th> </tr> </thead> <tbody> <tr> <td>1ヶ月以上</td> <td>10,160 円/日</td> <td>48,400 円/契約</td> </tr> </tbody> </table>		利用期間	利用料 (賃料+水道光熱費)	ルームクリーニング代	1ヶ月以上	10,160 円/日	48,400 円/契約
利用期間	利用料 (賃料+水道光熱費)	ルームクリーニング代						
1ヶ月以上	10,160 円/日	48,400 円/契約						
住宅保険	<table border="1"> <tr> <td>ご利用料金</td> <td>830円/月 (不課税)</td> </tr> </table>		ご利用料金	830円/月 (不課税)				
ご利用料金	830円/月 (不課税)							

日本橋駅徒歩3分・茅場町駅徒歩6分。兜町周辺でのビジネス拠点をお探しの方必見です

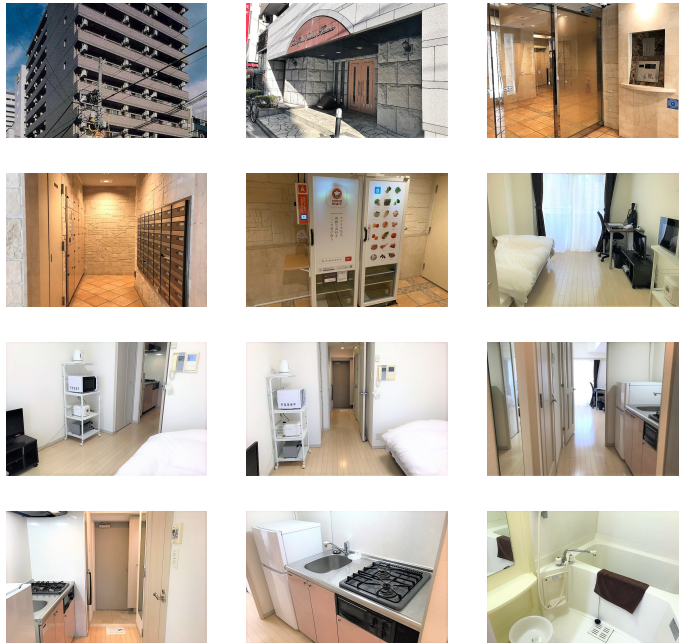
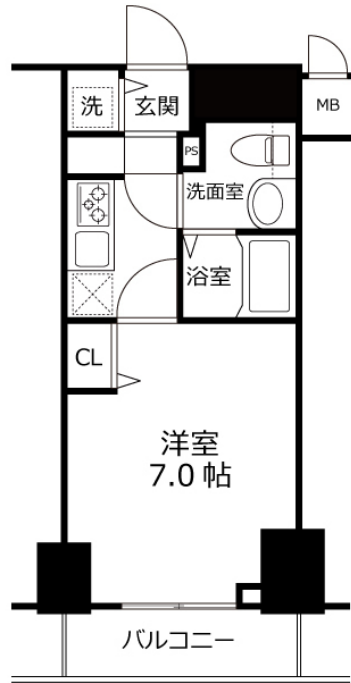

周辺地図



物件の詳細や空室状況の確認、その他ご不明な点など、いつでも気軽にお問い合わせください。

お電話でのお問い合わせ
 **0120-397-010**
 受付時間10:00~17:00(土日祝16:00)

メールでのお問い合わせ
 **info@atinn.jp**
 24時間受付中

ひとの幸せを想い もてなす
 **アットイン**