菊川駅徒歩4分・森下駅徒歩13分。大きめのバスタブが魅力の築浅物件です
禁煙のお部屋のご用意がございます。ご希望の際にはお申し付けください。

アットイン清澄白河1

物件基本情報

住 所	〒135-0004 東京都江東区森下5-19-8 ディアレイシャス菊川
最 寄 駅	菊川駅(都営新宿線ほか) 徒歩 4 分 森下駅(都営大江戸線ほか) 徒歩 13 分
構造・間取	RC造 2016年11月築 1K 25.5㎡
周 辺 環 境	≪ラーメン≫らあめん花月嵐菊川店 徒歩 2 分 ≪幼稚園・保育園≫グローバルキッズ森下園 徒歩 2 分 ≪スーパー≫マルエツ菊川店 徒歩 2 分 ≪コンビニ≫ファミリーマート江東森下四丁目店 徒歩 2 分 ≪高校≫東京都立墨田工業高校 徒歩 2 分 ≪コンビニ≫ファミリーマート菊川駅前店 徒歩 3 分 ≪ファミレス≫CoCo壱番屋墨田区菊川駅前店 徒歩 3 分 ≪ファーストフード≫やよい軒菊川店 徒歩 3 分
主 な 設 備	オートロック / エレベーター / 宅配ボックス / オンライン警備システム / 光WiFi使い放題 / バス・トイレ別 / ガス給湯 / 浴室乾燥機 / 温水洗浄便座 / 洗濯機 / 独立洗面台 / ガスコンロ / 24時間ゴミ出し可能
駐車場 (オプション)	なし

利用料金表

利用期間	利用料（賃料+水道光熱費）	ルームクリーニング代
1ヶ月以上	10,640 円/日	48,400 円/契約

住宅保険

ご利用料金	830円/月（不課税）

菊川駅徒歩4分・森下駅徒歩13分。大きめのバスタブが魅力の築浅物件です

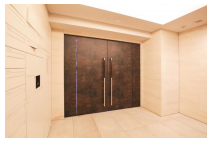

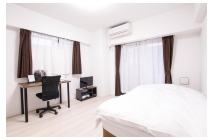

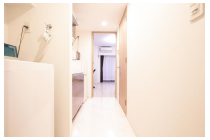
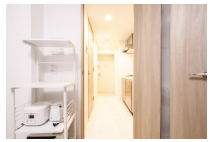

周辺地図

物件の詳細や空室状況の確認、その他ご不明点な点など、いつでも気軽にお問い合わせください。

お電話でのお問い合わせ
0120-397-010
受付時間10:00～17:00(土日祝16:00)

メールでお問い合わせ
info@atinn.jp
24時間受付中

ひとの幸せを想い もてなす
atinn アットイン