川崎駅徒歩8分。駅周辺は商業施設・飲食店が充実し、東京・横浜へのアクセスも良好です
※本物件はインターネット開通前のためッ、ネット回線のご利用がいただけません。

当社でご用意しているお部屋は全て禁煙ルームとなります。予めご了承ください。

【3ヶ月以上～・ロングSALE】アットイン川崎AB18

物件基本情報

住 所	〒210-0015 神奈川県川崎市川崎区南町3-2 ジェノヴィア川崎駅グリーンヴェール
最 寄 駅	京急川崎駅(京急本線ほか) 徒歩 9 分 川崎駅(JR京浜東北線ほか) 徒歩 10 分 川崎新町駅(JR南武線ほか) 徒歩 14 分
構造・間取	RC造 2017年03月築 1K 23.2㎡
周 辺 環 境	≪郵便局≫川崎南町郵便局 徒歩 1 分 ≪その他グルメ≫カフェ・ベローチェ川崎新川通り店 徒歩 1 分 ≪その他買い物≫auショップ川崎 徒歩 1 分 ≪温泉・スパ≫カプセル&サウナ川崎ビッグ 徒歩 1 分 ≪その他グルメ≫キッチンオリジン川崎小川町店 徒歩 1 分 ≪銀行≫静岡中央銀行川崎支店 徒歩 2 分 ≪ファーストフード≫なか卯川崎南町店 徒歩 2 分 ≪複合モール≫紳士服コナカ川崎本店 徒歩 2 分 ※ 周辺施設の情報は最新の状況と異なる場合があります
主 な 設 備	オートロック / エレベーター / 宅配ボックス / バス・トイレ別 / ガス給湯 / 浴室乾燥機 / 温水洗浄便座 / 洗濯機 / 独立洗面台 / ガスコンロ
駐車場 (オプション)	なし

利用料金表

利用期間	利用料（賃料+水道光熱費）	ルームクリーニング代
1ヶ月以上	5,420 円/日	24,200 円/契約

住宅保険

ご利用料金	830円/月（不課税）

【短期解約違約金について】本契約を3ヶ月未満に解約する場合、最終利用日より1ヶ月分もしくは、契約満了日までのどちらか短い日数分の違約金が発生致します。

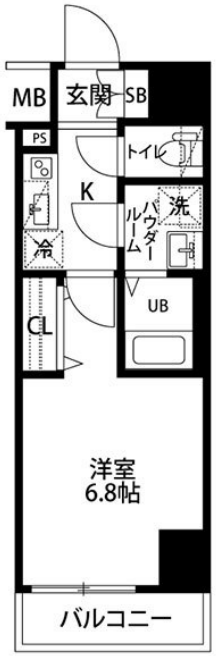

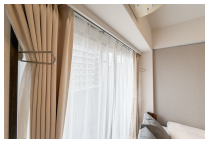

周辺地図

物件の詳細や空室状況の確認、その他ご不明点な点など、いつでも気軽にお問い合わせください。

メールでお問い合わせ
info@atinn.jp
24時間受付中

ひとの幸せを想い もてなす
アットイン