中野新橋駅徒歩4分、中野駅も徒歩圏で都心アクセス良好。生活利便性が高く、落ち着いた住宅街です。
当社でご用意しているお部屋は全て禁煙ルームとなります。予めご了承ください。

【おためし入居キャンペーン】アットイン中野坂上3-1

物件基本情報

住 所	〒164-0012 東京都中野区本町3-7-6 GENOVIA中野坂上
最 寄 駅	中野新橋駅(東京メトロ丸ノ内線ほか) 徒歩 6 分 中野坂上駅(東京メトロ丸ノ内線ほか) 徒歩 11 分 西新宿五丁目駅(都営大江戸線ほか) 徒歩 14 分
構造・間取	RC造 2026年06月築 1K 25.2㎡
周 辺 環 境	≪幼稚園・保育園≫中野保育園 徒歩 3 分 ≪幼稚園・保育園≫やよいこども園 徒歩 3 分 ≪幼稚園・保育園≫グローバルキッズ中野新橋園 徒歩 3 分 ≪郵便局≫中野新橋駅前郵便局 徒歩 3 分 ≪図書館≫東京工芸大学中野図書館 徒歩 3 分 ≪ドラッグストア≫ウエルシア中野新橋店 徒歩 4 分 ≪その他グルメ≫キッチンオリジン中野新橋駅前店 徒歩 4 分 ≪その他買い物≫ソフトバンク中野新橋 徒歩 4 分 ※ 周辺施設の情報は最新の状況と異なる場合があります
主 な 設 備	オートロック / エレベーター / 宅配ボックス / 光WiFi使い放題 / バス・トイレ別 / ガス給湯 / 浴室乾燥機 / 温水洗浄便座 / 洗濯機 / 独立洗面台 / ガスコンロ
駐車場 (オプション)	なし

利用料金表

利用期間	利用料（賃料+水道光熱費）	ルームクリーニング代
1ヶ月以上	5,320 円/日	12,100 円/契約

住宅保険

ご利用料金	830円/月（不課税）

対象期間中のご利用で賃料が50%、ルームクリーニング代は75%オフ!

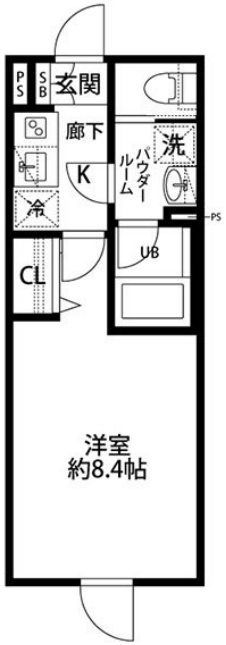

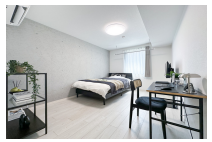

周辺地図

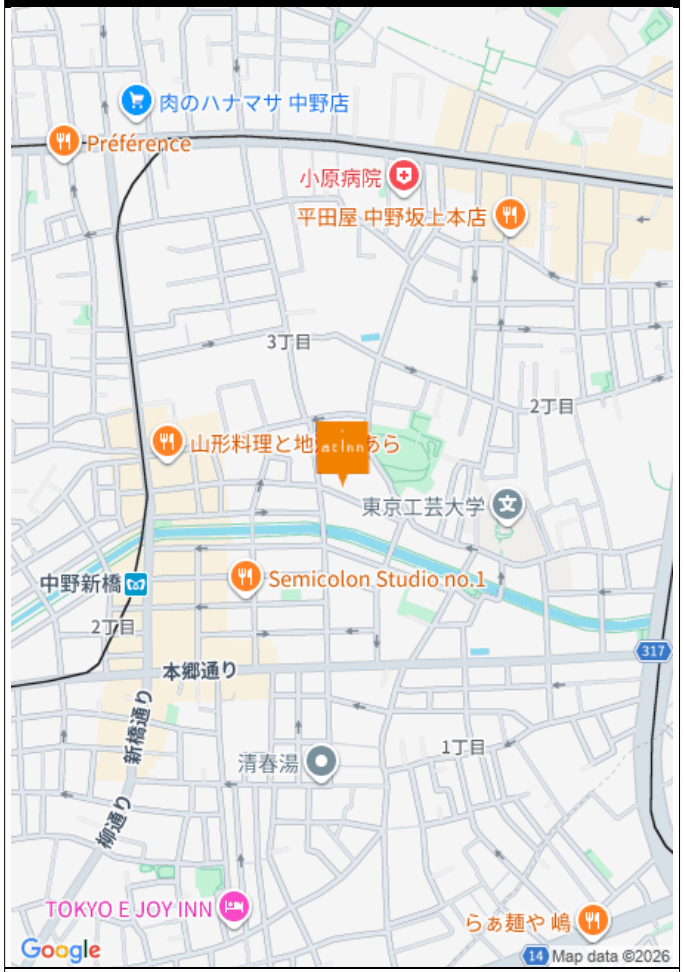

物件の詳細や空室状況の確認、その他ご不明点な点など、いつでも気軽にお問い合わせください。

メールでお問い合わせ
info@atinn.jp
24時間受付中

ひとの幸せを想い もてなす
atinn アットイン