

新丸子駅徒歩10分・武蔵小杉駅徒歩13分。周辺は陸上競技場など緑豊かです
禁煙のお部屋のご用意がございます。ご希望の際にはお申し付けください。

◆アットイン武蔵小杉1

物件基本情報

住所	〒211-0062 神奈川県川崎市中原区小杉陣屋町2-2-25 ガーラ・ステージ武蔵小杉							
最寄駅	新丸子駅(東急東横線ほか) 徒歩 10分 武蔵小杉駅(南武線ほか) 徒歩 13分							
構造・間取	RC造 2008年01月築 1K 21.1㎡							
周辺環境	≪コンビニ≫ローソン小杉陣屋町店 徒歩 1分 ≪ドラッグストア≫クリエイトエス・ディー川崎小杉陣屋町店 徒歩 1分 ≪幼稚園・保育園≫ピュアリー小杉御殿町保育園 徒歩 6分 ≪コンビニ≫ローソンスストア100新丸子西口店 徒歩 6分 ≪スーパー≫まいばすけっと新丸子西口店 徒歩 7分 ≪その他グルメ≫キッチンオリジン新丸子店 徒歩 7分 ≪中学校≫私立大西学園中学校 徒歩 7分 ≪(不明)≫新丸子駅 徒歩 7分							
主な設備	オートロック / エレベーター / 宅配ボックス / 光WiFi使い放題 / バス・トイレ別 / ガス給湯 / 浴室乾燥機 / 温水洗浄便座 / 洗濯機 / 独立洗面台 / ガスコンロ / 快適テレワーク / 24時間ゴミ出し可能							
駐車場 (オプション)	なし							
利用料金表	<table border="1"> <thead> <tr> <th>利用期間</th> <th>利用料 (賃料+水道光熱費)</th> <th>ルームクリーニング代</th> </tr> </thead> <tbody> <tr> <td>1ヶ月以上</td> <td>10,160 円/日</td> <td>48,400 円/契約</td> </tr> </tbody> </table>		利用期間	利用料 (賃料+水道光熱費)	ルームクリーニング代	1ヶ月以上	10,160 円/日	48,400 円/契約
利用期間	利用料 (賃料+水道光熱費)	ルームクリーニング代						
1ヶ月以上	10,160 円/日	48,400 円/契約						
住宅保険	<table border="1"> <tr> <td>ご利用料金</td> <td>830円/月 (不課税)</td> </tr> </table>		ご利用料金	830円/月 (不課税)				
ご利用料金	830円/月 (不課税)							

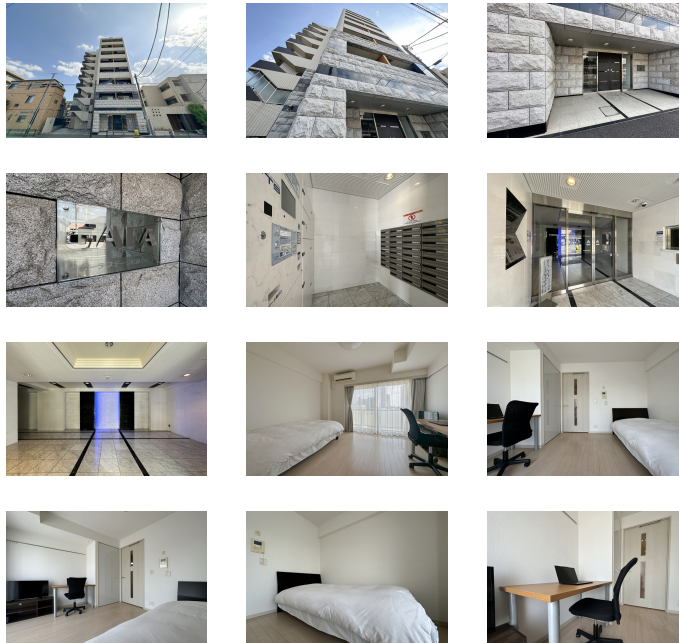

周辺地図



物件の詳細や空室状況の確認、その他ご不明点など、いつでも気軽にお問い合わせください。

お電話でのお問い合わせ
 **0120-397-010**
 受付時間10:00~17:00(土日祝16:00)

メールでのお問い合わせ
 **info@atinn.jp**
 24時間受付中

ひとの幸せを想いもてなす
 **アットイン**