不動前駅徒歩3分・目黒駅徒歩8分。不動前駅徒歩3分・目黒駅徒歩7分。目黒川沿いの建物で住環境抜群です！
禁煙のお部屋のご用意がございます。ご希望の際にはお申し付けください。

◆アットイン目黒3

物件基本情報

住 所	〒141-0031 東京都品川区西五反田3丁目-13-3 ガーラ・リバーサイド目黒
最 寄 駅	不動前駅(東急目黒線ほか) 徒歩 3 分 目黒駅(JR山手線ほか) 徒歩 8 分 五反田駅(JR山手線ほか) 徒歩 13 分
構造・間取	RC造 2018年09月築 1K 20.6㎡
周 辺 環 境	≪スーパー≫不動前東急ストア 徒歩 3 分 ≪幼稚園・保育園≫西五反田保育園 徒歩 4 分 ≪ファミレス≫ジョナサン目黒不動前店 徒歩 4 分 ≪その他グルメ≫ドトールコーヒーショップ不動前店 徒歩 4 分 ≪生活雑貨≫Can★Do不動前店 徒歩 4 分 ≪本屋≫中野屋書店 徒歩 4 分 ≪幼稚園・保育園≫ウィズブック保育園西五反田 徒歩 5 分 ≪コンビニ≫ファミリーマートアルコスクエア店 徒歩 5 分
主 な 設 備	オートロック / エレベーター / 宅配ボックス / オンライン警備システム / 光WiFi使い放題 / バス・トイレ別 / ガス給湯 / 浴室乾燥機 / 温水洗浄便座 / 洗濯機 / 独立洗面台 / ガスコンロ / ソファ / 24時間ゴミ出し可能
駐車場 (オプション)	なし

利用料金表

利用期間	利用料（賃料+水道光熱費）	ルームクリーニング代
1ヶ月以上	11,400 円/日	48,400 円/契約

住宅保険

ご利用料金	830円/月 （不課税）

不動前駅徒歩3分・目黒駅徒歩8分。目黒川沿いの建物で住環境抜群です！

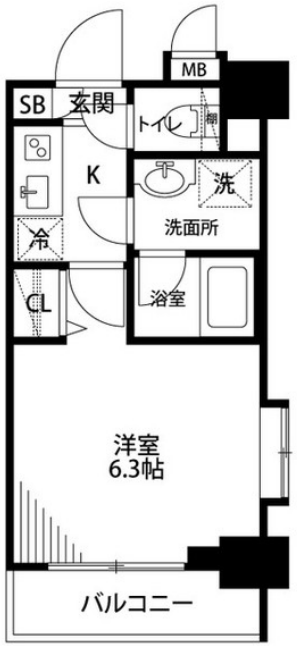

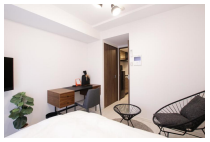

周辺地図

物件の詳細や空室状況の確認、その他ご不明点な点など、いつでも気軽にお問い合わせください。

お電話でのお問い合わせ
0120-397-010
受付時間10:00～17:00(土日祝16:00)

メールでお問い合わせ
info@atinn.jp
24時間受付中

ひとの幸せを想い もてなす
atinn アットイン