本厚木駅徒歩9分・厚木駅徒歩13分。バス・トイレ別、シャワートイレつきのお部屋です
禁煙のお部屋のご用意がございます。ご希望の際にはお申し付けください。

アットイン本厚木5-2

物件基本情報

住 所	〒243-0012 神奈川県厚木市幸町7-8 Bellヴィラージュ・ME
最 寄 駅	本厚木駅(小田急小田原線ほか) 徒歩 9 分 厚木駅(JR相模線ほか) 徒歩 13 分
構造・間取	S造 2001年02月築 1K 19.5㎡
周 辺 環 境	≪ホームセンター≫プロストック本厚木店 徒歩 3 分 ≪その他レジャー≫パパラギダイビングスクール厚木店 徒歩 4 分 ≪郵便局≫厚木旭郵便局 徒歩 5 分 ≪観光スポット≫神奈川工科大学厚木市子ども科学館 徒歩 5 分 ≪その他文化施設≫神奈川工科大学厚木市子ども科学館 徒歩 5 分 ≪図書館≫厚木市立中央図書館 徒歩 5 分 ≪ドラッグストア≫トモズ小田急マルシェ本厚木店 徒歩 5 分 ≪ラーメン≫中華食堂日高屋小田急マルシェ本厚木東口店 徒歩 5 分
主 な 設 備	光WiFi使い放題 / バス・トイレ別 / ガス給湯 / 温水洗浄便座 洗濯機 / ガスコンロ / 快適テレワーク
駐車場 (オプション)	なし

利用料金表

利用期間	利用料（賃料+水道光熱費）	ルームクリーニング代
1ヶ月以上	7,120 円/日	48,400 円/契約

住宅保険

ご利用料金	830円/月（不課税）

本厚木駅徒歩9分・厚木駅徒歩13分。バス・トイレ別、シャワートイレつきのお部屋です

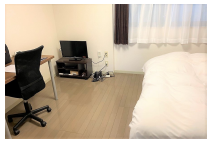

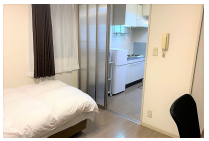

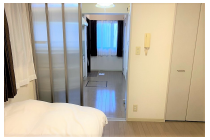

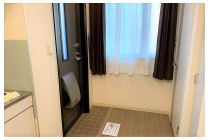

周辺地図

物件の詳細や空室状況の確認、その他ご不明点な点など、いつでも気軽にお問い合わせください。

お電話でのお問い合わせ
0120-397-010
受付時間10:00～17:00(土日祝16:00)

メールでお問い合わせ
info@atinn.jp
24時間受付中

ひとの幸せを想い もてなす
atinn アットイン