

菊名駅徒歩8分・新横浜駅徒歩9分。ロフトつきで広々！
この物件は全室禁煙部屋のご案内となります。予めご了承ください。

アットイン新横浜2

物件基本情報

住所	〒222-0032 神奈川県横浜市港北区大豆戸町1130-4 サンシャインハウス菊名
最寄駅	菊名駅(東横線(ほか)) 徒歩 8分 新横浜駅(東横線(ほか)) 徒歩 9分
構造・間取	木造 2018年08月築 1K 18.63㎡
周辺環境	≪コンビニ≫セブンイレブン新横浜駅東店 徒歩 3分 ≪幼稚園・保育園≫クレシユ新横浜 徒歩 5分 ≪ホームセンター≫ルームズ大正堂新横浜店 徒歩 5分 ≪コンビニ≫セブンイレブン横浜篠原町店 徒歩 5分 ≪コンビニ≫セブンイレブン7S新横浜プリンスホテル店 徒歩 6分 ≪ファミレス≫ジョナサン新横浜駅前店 徒歩 6分 ≪その他グルメ≫ほっともっと新横浜店 徒歩 6分 ≪生活雑貨≫Can★Do新横浜プリンスベビ店 徒歩 6分

主な設備	光WiFi使い放題 / パス・トイレ別 / ガス給湯 / 洗濯機 / 独立洗面台 IHコンロ / ソファ
------	---

駐車場 (オプション)	なし
----------------	----

利用料金表

利用期間	利用料 (賃料+水道光熱費)	ルームクリーニング代
1ヶ月以上	7,920 円/日	48,400 円/契約

住宅保険

ご利用料金	830円/月 (不課税)
-------	--------------

菊名駅徒歩8分・新横浜駅徒歩9分。ロフトつきで広々！

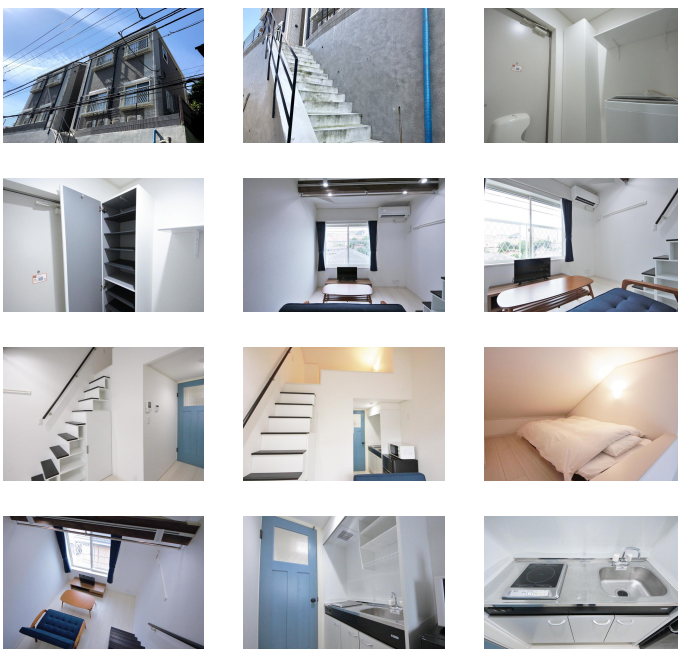
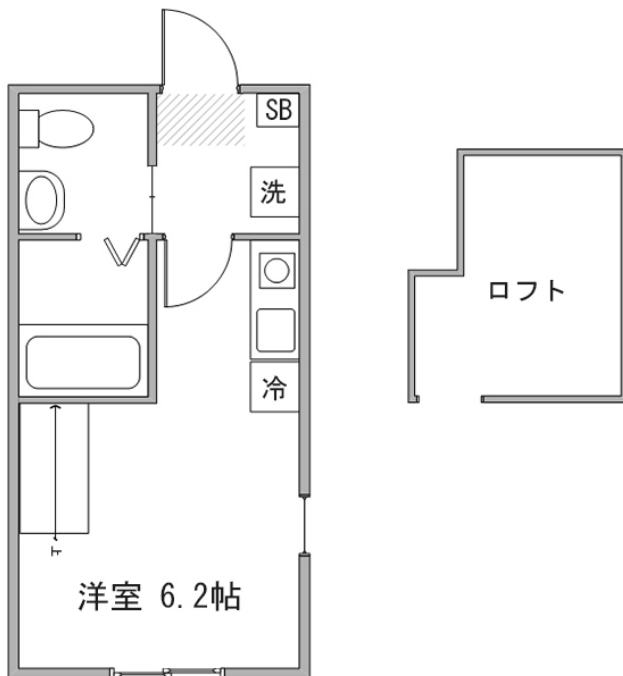

周辺地図



物件の詳細や空室状況の確認、その他不明点など、いつでも気軽にお問い合わせください。

お電話でのお問い合わせ
 **0120-397-010**
 受付時間10:00~17:00(土日祝16:00)

メールでのお問い合わせ
 **info@atinn.jp**
 24時間受付中

ひとの幸せを想いもてなす
 **アットイン**