

神奈川駅徒歩2分・反町駅徒歩7分。魅力の駅近物件、周辺施設も充実です
この物件は全室禁煙部屋のご案内となります。予めご了承ください。

◇アットイン横浜14-6

物件基本情報

住所	〒221-0057 神奈川県横浜市神奈川区青木町1-10 ステラレジデンス横浜							
最寄駅	神奈川駅(京急本線ほか) 徒歩 2分 反町駅(東急東横線ほか) 徒歩 9分							
構造・間取	SRC造 1994年01月築 1LDK 37.29㎡							
周辺環境	<幼稚園・保育園>ひびき金港町保育園 徒歩 2分 <コンビニ>ローソン金港町店 徒歩 3分 <観光スポット>本覚寺 徒歩 3分 <小学校>横浜市立幸ヶ谷小学校 徒歩 4分 <郵便局>横浜ポートサイド内郵便局 徒歩 4分 <コンビニ>セブンイレブンコンカード横浜店 徒歩 4分 <銀行>横浜銀行中央市場支店 徒歩 4分 <その他グルメ>ドールコーヒョップ横浜鶴屋町店 徒歩 5分							
主な設備	オートロック / エレベーター / 宅配ボックス / 光WiFi使い放題 / バス・トイレ別 / ガス給湯 / 温水洗浄便座 / 洗濯機 / ガスコンロ / ソファ							
駐車場 (オプション)	なし							
利用料金表	<table border="1"> <thead> <tr> <th>利用期間</th> <th>利用料 (賃料+水道光熱費)</th> <th>ルームクリーニング代</th> </tr> </thead> <tbody> <tr> <td>1ヶ月以上</td> <td>13,220 円/日</td> <td>48,400 円/契約</td> </tr> </tbody> </table>		利用期間	利用料 (賃料+水道光熱費)	ルームクリーニング代	1ヶ月以上	13,220 円/日	48,400 円/契約
利用期間	利用料 (賃料+水道光熱費)	ルームクリーニング代						
1ヶ月以上	13,220 円/日	48,400 円/契約						
住宅保険	<table border="1"> <tr> <td>ご利用料金</td> <td>830円/月 (不課税)</td> </tr> </table>		ご利用料金	830円/月 (不課税)				
ご利用料金	830円/月 (不課税)							

神奈川駅徒歩2分・反町駅徒歩7分。魅力の駅近物件、周辺施設も充実です

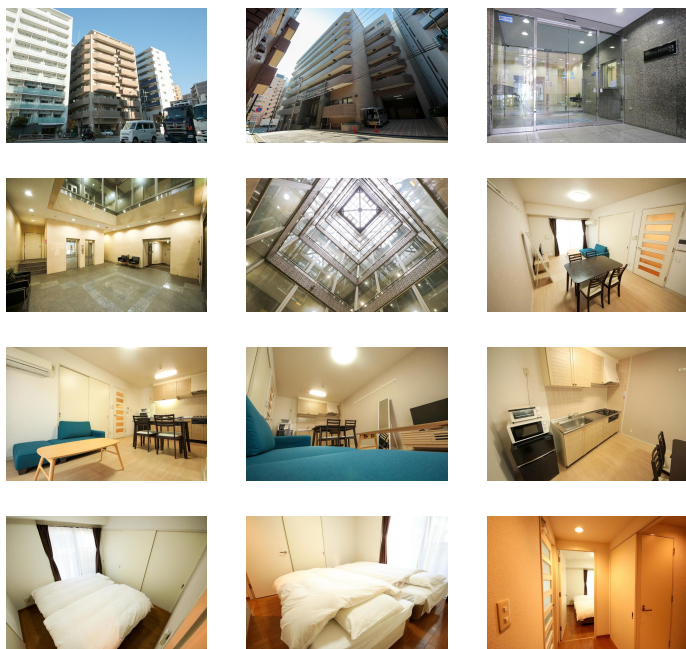
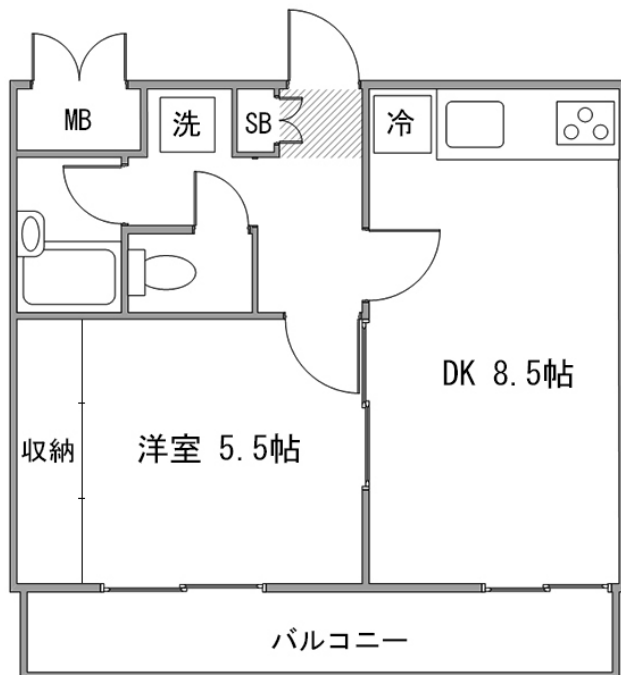

周辺地図



物件の詳細や空室状況の確認、その他ご不明点など、いつでも気軽にお問い合わせください。

お問い合わせ

0120-397-010
受付時間10:00~17:00(土日祝16:00)

メールでお問い合わせ
info@atinn.jp
24時間受付中

ひとの幸せを想い もてなす
アットイン